

LES CHIFFRES CLÉS DE LA FÉDÉRATION WALLONIE-BRUXELLES 2019

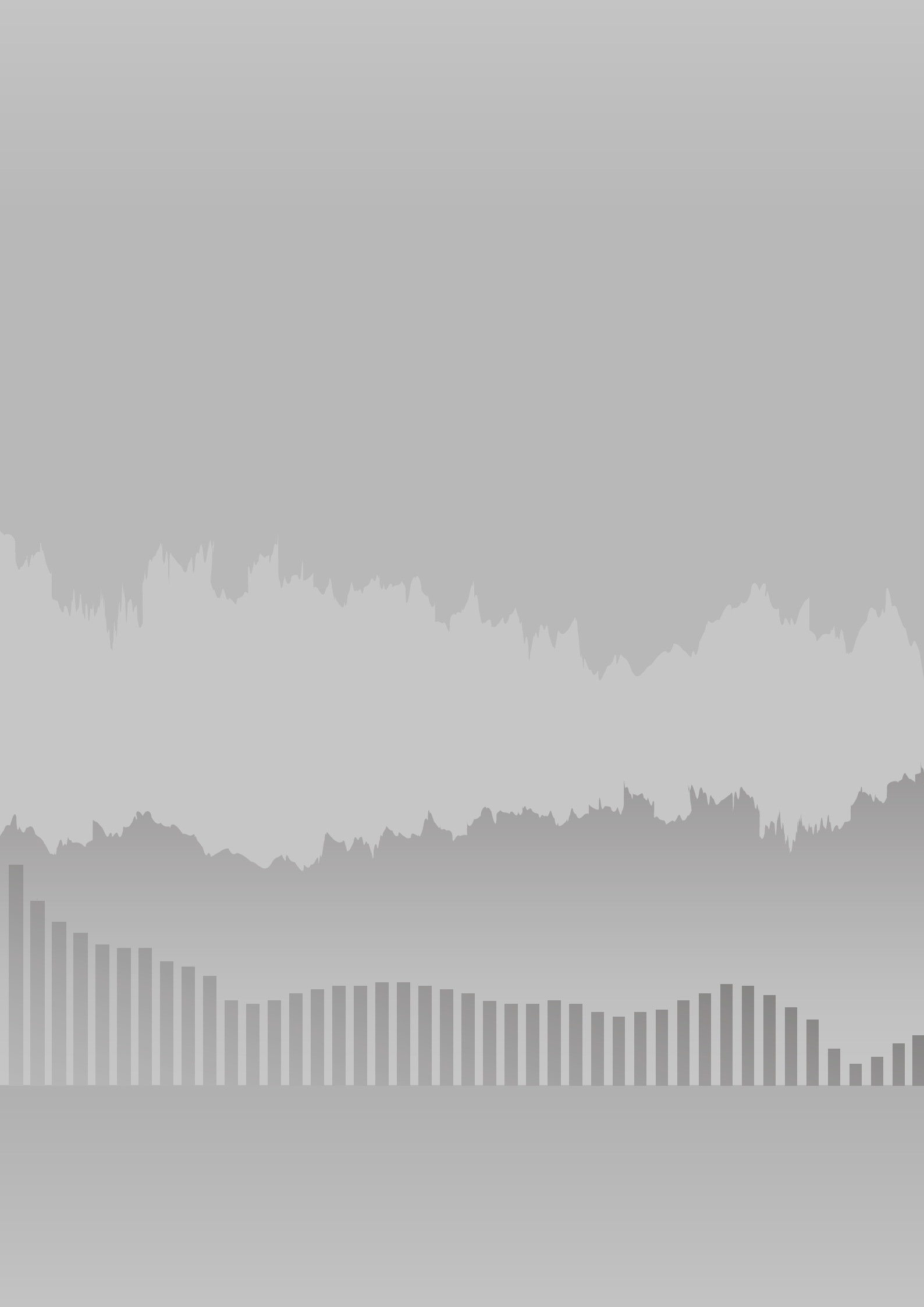



SOMMAIRE

Avant-propos	3
Parcours de vie	4
Indicateurs de responsabilité sociétale	6
Données contextuelles	7
Budget, emploi et intersectoriel	8
Enfance	10
Enseignement	12
Culture	14
Sport	16
Aide à la jeunesse	18
Recherche scientifique	20
Maisons de justice	22





AVANT-PROPOS

Depuis 2012, le Ministère de la Fédération Wallonie-Bruxelles éditait chaque année la publication papier « La Fédération Wallonie-Bruxelles en chiffres » qui a permis pendant 7 ans de dresser le portrait le plus exhaustif possible de l'ampleur des champs d'actions de la Fédération et ce, à travers ses différentes compétences.

Cette année marque un grand changement : les informations présentées dans la publication le seront via une interface web, accessible à l'adresse suivante : www.statistiques.cfwb.be. Cet outil permettra à l'utilisateur de sélectionner les informations souhaitées croisées avec diverses variables telles que le sexe, le secteur, la province... et ce, en fonction de la disponibilité des données. Il s'agit pour le Ministère d'une réelle volonté de mettre à disposition du public un maximum de données de nature statistique, tout secteur confondu.

À côté de ce tout nouvel outil, j'ai le plaisir de vous présenter la publication « Les Chiffres clés de la Fédération Wallonie-Bruxelles ». Cette publication a été complètement revue par rapport aux années précédentes afin de mettre en avant davantage de chiffres essentiels et représentatifs de l'ensemble des activités de la Fédération. Nous avons dans cet esprit tenu à garder le « parcours de vie » qui permet de visualiser chronologiquement l'action de la Fédération tout au long de la vie d'une personne.

La révision de la publication et la création du nouveau site internet ont pu se faire grâce à la collaboration des services du Ministère de la Fédération, de ses organismes extérieurs ainsi que de l'institut wallon de la prospective et de la statistique (IWEPS). Je tiens en particulier à remercier les agents de la Direction de la recherche qui ont coordonné et mis en œuvre l'ensemble de ce travail ainsi que l'ETNIC, notre partenaire informatique qui a collaboré activement à la construction du nouvel outil informatique.

Je vous souhaite une agréable lecture en découvrant cette toute nouvelle édition des « Chiffres clés de la Fédération Wallonie-Bruxelles » et vous donne rendez-vous sur notre nouveau site internet www.statistiques.cfwb.be.



Frédéric DELCOR
Secrétaire général

PARCOURS DE VIE

La Fédération Wallonie-Bruxelles c'est aussi :

- la gestion de **plus de 3.000** infrastructures scolaires, administratives, d'Aide à la jeunesse, sportives, culturelles et Maisons de justice pour un budget de plus de **244 millions** d'euros
- des subventions de **15,1 millions** d'euros octroyées par le Service de la Loterie nationale
- **plus de 2 millions** d'euros de budget pour la Direction de l'Égalité des Chances

LA NAISSANCE



17.066
grossesses suivies en consultations prénatales



36.087
naissances en Wallonie et **17.377** en RBC



74,4%
de dépistages visuels normaux réalisés lors des consultations pour enfants



56.596
enfants de 0-3 ans ayant fréquenté un milieu d'accueil (hors école maternelle) en 2017

Espérance de vie :

- Wallonie : **77,2** ans pour les hommes et **82,4** ans pour les femmes
- RBC : **79,1** ans pour les hommes et **83,7** ans pour les femmes

LA JEUNESSE



81.800
stagiaires aux activités sportives organisées pour les écoles



138
centres d'expression et de créativité



1.862
séances organisées dans le cadre des spectacles à l'école



382.237
élèves dans l'enseignement secondaire

L'enseignement en Fédération Wallonie-Bruxelles c'est aussi :

- plus de **107.000** enseignants en activité ou personnel académique (tous niveaux confondus)
- plus de **95.000** bénéficiaires d'allocations d'études
- une population scolaire et académique de **plus d'un million** d'élèves et étudiants

LA JEUNESSE



212 maisons et centres de jeunes reconnus, centres de rencontres, d'hébergement et centres d'information des jeunes reconnus



41.923
jeunes pris en charge au moins un jour par l'Aide à la jeunesse



86
AMO



108.000
entrées dans le cadre de l'opération « Écran large sur tableau noir »

Le sport en Fédération Wallonie-Bruxelles, c'est aussi :

- **61** fédérations sportives reconnues
- **plus de 1.600** sportifs reconnus
- **près de 37,8** millions d'euros de budget ordinaire

L'ÂGE ADULTE



691.000
affiliés dans les fédérations sportives reconnues par la Fédération Wallonie-Bruxelles



123
centres culturels reconnus



19.198
nouveaux dossiers de guidance - suivi - médiation en matière pénale



722.438
participants aux Points verts ADEPS



3.000
activations de surveillance électronique

Les Maisons de Justice en Fédération Wallonie-Bruxelles, c'est aussi :

- un personnel de plus de **700** personnes
- **9.910** victimes accompagnées.
- **près de 33.000** nouveaux dossiers
- **plus de 21 millions** d'euros de budget

L'ENFANCE



183.352
enfants dans
l'enseignement
maternel



343.610
élèves dans
l'enseignement
primaire



3.519
jeunes pris en
charge en famille
d'accueil



237
communes
assurant une
coordination
ATL (Accueil
Temps Libre)

L'enfance en Fédération Wallonie-Bruxelles, c'est aussi :

- une dotation de **plus de 460 millions d'euros** pour l'ONE
- un personnel de plus de **1.700 personnes** dont **plus de 800** travailleurs médico-sociaux à l'ONE
- **1.000** médecins
- près de **159.000** enfants inscrits aux structures de suivi de l'enfant de l'ONE

LA JEUNESSE



2.227
centres
de vacances
subventionnés
par l'ONE



Un taux
d'obtention
du CEB de
92%
pour les élèves
de 6^e primaire



271
écoles
de devoirs
subsidées



177
projets
sélectionnés
via le décret
Culture-École

La Fédération Wallonie-Bruxelles c'est :

- **3,6 millions** de Wallons et **1,2 million** de Bruxellois
- un service public de **plus de 6.500 personnes**
- un budget de **plus de 11 milliards** d'euros

L'Aide à la jeunesse en Fédération Wallonie-Bruxelles c'est aussi :

- **plus de 1.900 personnes** à l'Administration générale de l'Aide à la jeunesse dont **42,5%** en IPPJ, **26,4%** en SAJ et **19,1%** en SPJ
- un budget de plus de **320 millions** d'euros

L'ÂGE ADULTE



955
nouveaux
dossiers
en études
sociales
civiles



194.109
étudiants dans
l'enseignement
supérieur



1.078
contrôles
antidopage
réalisés



6 universités
en Fédération
Wallonie-
Bruxelles

La Recherche scientifique en Fédération Wallonie-Bruxelles, c'est aussi :

- un budget de près de **168 millions** d'euros dont près de **79%** sont dédiés au F.R.S.-FNRS.
- une répartition de **54,4%** d'hommes et de **45,6%** de femmes en doctorat

L'ÂGE ADULTE



Plus de
80%
de nos publics
desservis par
une biblithèque
fixe



142.434
étudiants
en promotion
sociale



90 musées
reconnus
et centres
d'archives



916
nouveaux
diplômés de
doctorat avec
thèse

La culture en Fédération Wallonie-Bruxelles c'est aussi :

- **899** rencontres organisées dans les écoles avec des écrivains autour de la langue française
- **près de 30 millions** d'euros d'enveloppe budgétaire pour la production audiovisuelle dont **19,2 millions** provenant directement de la Fédération Wallonie-Bruxelles
- près de **12,5 millions** d'euros de subventions aux télévisions locales
- une dotation ordinaire de plus de **253 millions** d'euros à la RTBF
- le soutien à plus de **3.300** opérateurs

Note(s) :

- Les chiffres présentés dans ce parcours de vie sont arrondis
- Les informations présentées correspondent aux valeurs annuelles les plus récentes à la date de la publication

INDICATEURS À RESPONSABILITÉ SOCIÉTALE

Les indicateurs en matière de responsabilité sociale permettent d'évaluer l'impact des décisions et des activités de la Fédération Wallonie-Bruxelles en tenant compte des aspects liés au développement durable et ce, au sens large, à savoir **les critères sociétaux et environnementaux**.

Cette évaluation est essentielle car l'action de la Fédération Wallonie-Bruxelles est liée **au développement des personnes**, et ce à travers toutes les compétences qu'elle gère.

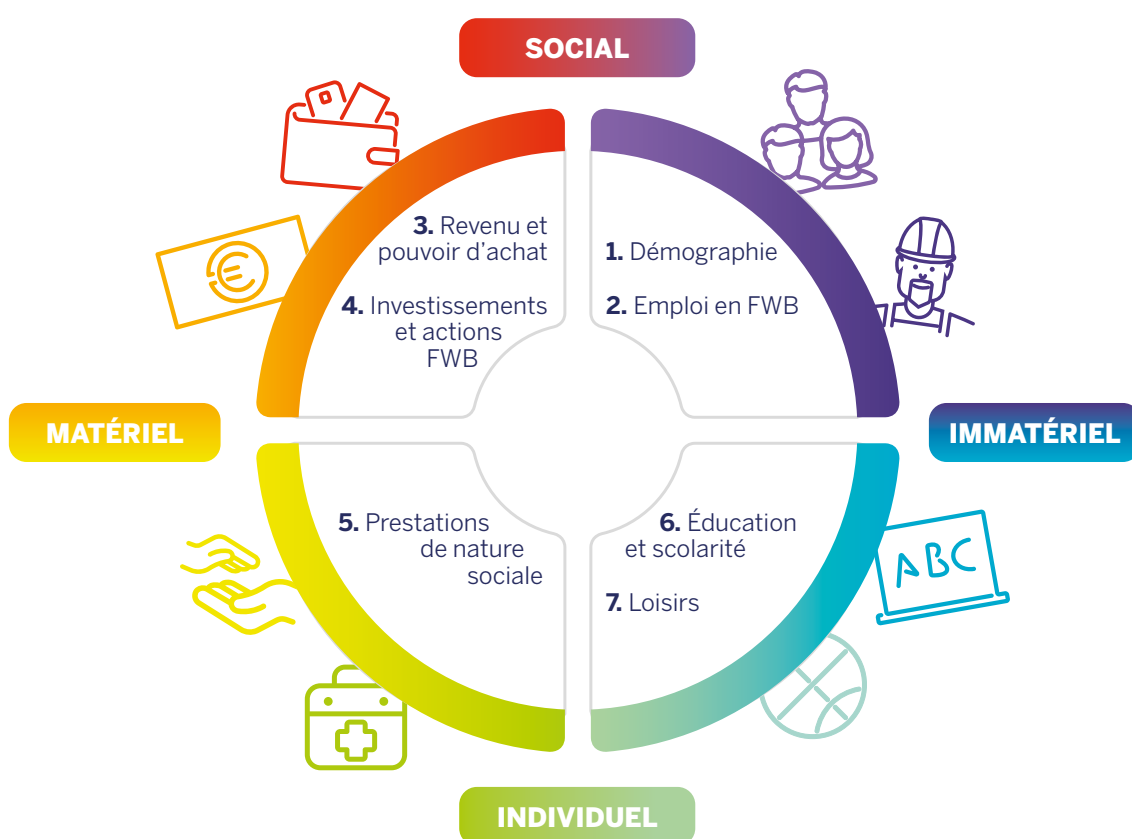

Source(s) : Conseil de l'Europe, «Élaboration concertée des indicateurs de la cohésion sociale – Guide méthodologique»; Éditions du Conseil de l'Europe, juin 2005.

Sur base du schéma établi par le Conseil de l'Europe, les indicateurs de responsabilité sociale ont été organisés selon les différents domaines de vie. Chacun d'entre eux intègre l'une ou l'autre compétence de la Fédération. Ainsi, le domaine « Loisirs » reprend la Culture ou le Sport.

Les informations présentées ci-après reprennent partiellement les informations liées à ces indicateurs et contribuent à l'élaboration d'un tableau de bord plus complet sur la responsabilité sociale.

DONNÉES CONTEXTUELLES

POPULATION PAR RÉGION ET PAR SEXE (AU 1^{er} JANVIER 2019)

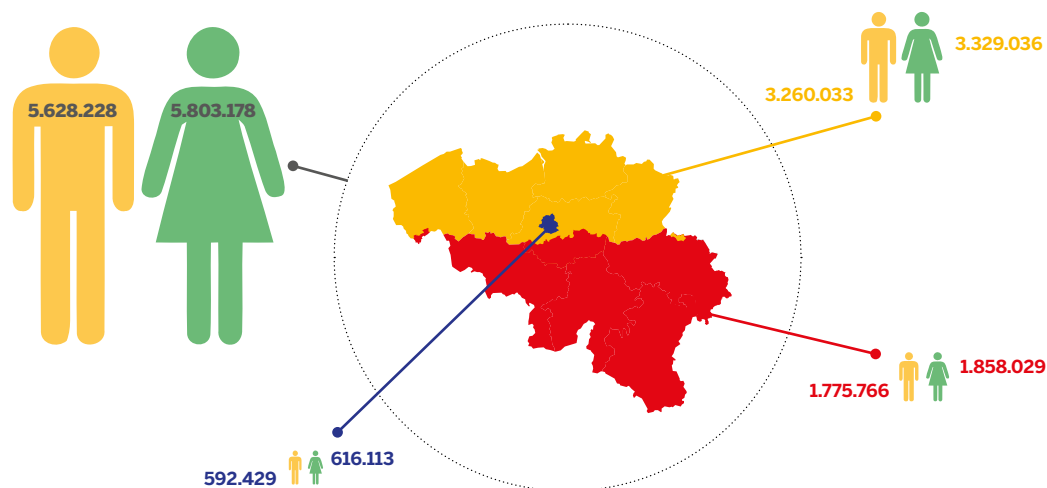

Source(s) : SPF Économie - Direction Générale Statistique - Statistics Belgium



La population de la FWB est estimée à **4.643.956 habitants***.

POPULATION PAR GROUPE D'ÂGE (AU 1^{er} JANVIER 2019)

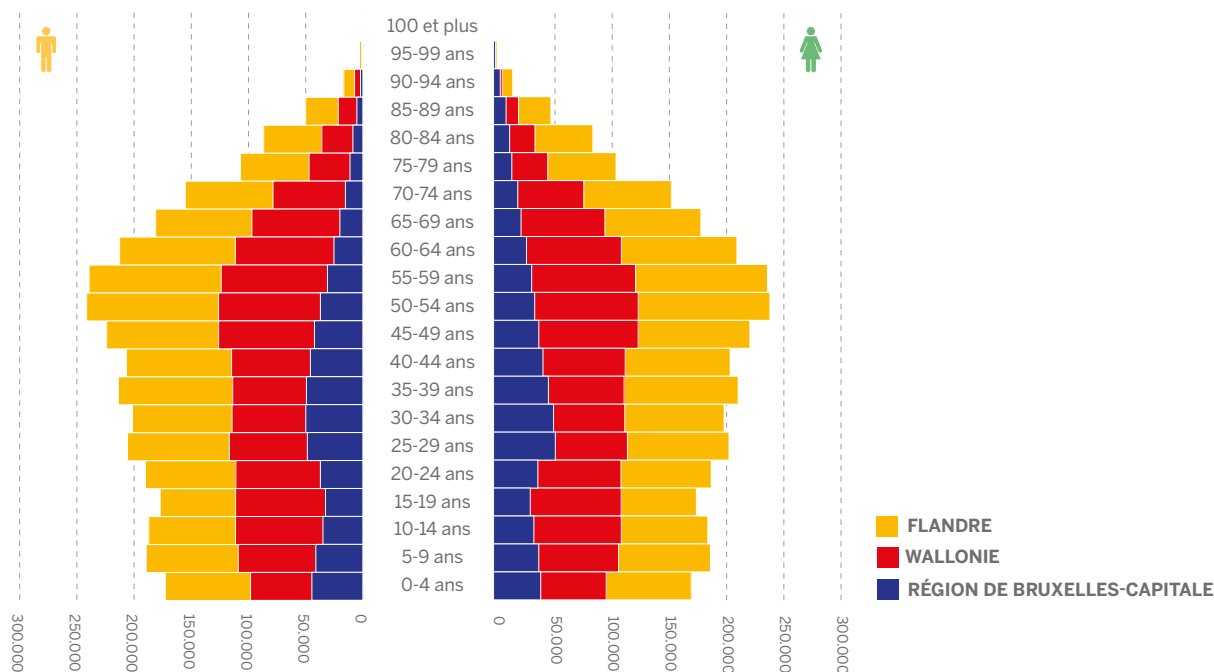

Source(s) : SPF Économie - Direction Générale Statistique - Statistics Belgium

* La population de la FWB est calculée en additionnant la population wallonne (de laquelle on soustrait la population des 9 communes de la Communauté germanophone) et 90% de la population de la Région de Bruxelles-Capitale.

BUDGET, EMPLOI ET INTERSECTORIEL

BUDGET ET EMPLOI

Ventilation en pourcentage des dépenses par grand secteur - budget ajusté 2019 (hors section particulière)

(en milliers d'euros)

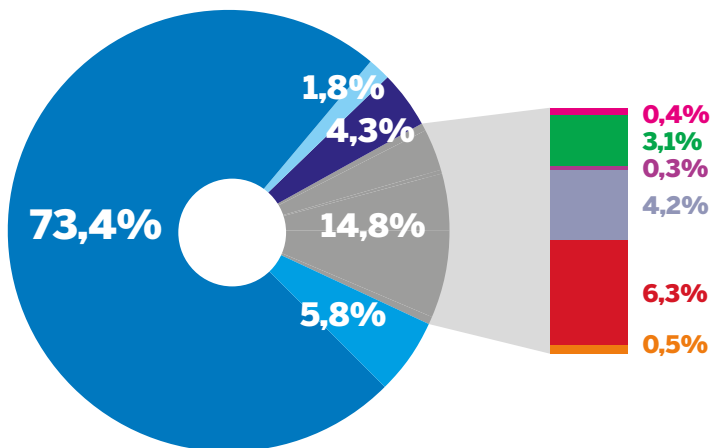

Services généraux	644.144 €
Éducation, Recherche, Formation	8.203.475 €
Dette publique de la Communauté française	196.224 €
Dotations RW/COCOF	476.742 €
Santé, Affaires sociales, Culture, Audiovisuel et Sport :	
Infrastructures de la Santé, des Affaires sociales, de la Culture et du Sport	44.757 €
Aide à la jeunesse	341.987 €
Maisons de justice	29.314 €
Enfance	465.858 €
Culture	708.888 €
Sport	58.443 €

Source(s) : MFWB – Direction générale du Budget et des Finances - Budget ajusté 2019 : crédit de liquidation et fonds budgétaires (FBM)

Emploi public (hors enseignants) par entité au 30/06/2019 en effectifs physiques

MFWB	6.574
CHU de Liège	6.009
RTBF	1.943
ONE	1.724
ETNIC	273
WBI	268



Parlement FWB	131
ARES	70
EAP	42
eWBS	40
CSA	35
IFC	25

Source(s) : MFWB, eWBS, Parlement de la FWB, ONE, CHU de Liège, ETNIC, IFC, ARES, RTBF, CSA, WBI, EAP

Personnel de l'enseignement

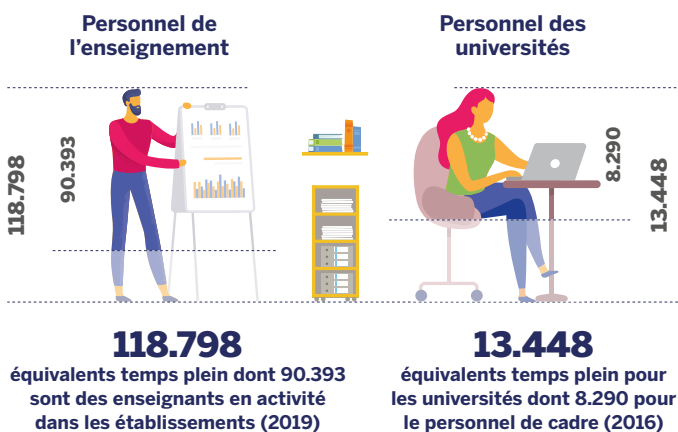

Source(s) : MFWB - Administration générale de l'Enseignement, CRef

Emploi non marchand

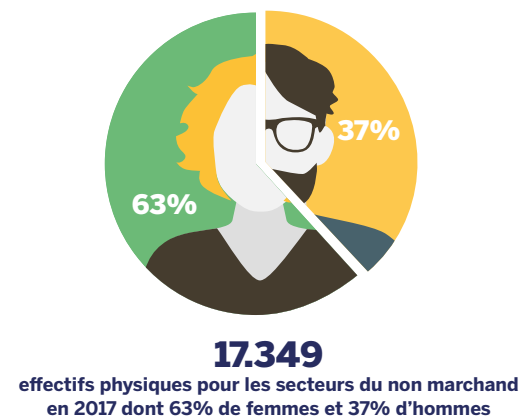

Source(s) : MFWB - Direction de l'Emploi non marchand

INFRASTRUCTURES EN FÉDÉRATION WALLONIE-BRUXELLES

Budget (en milliers d'euros) alloué en gestion propre ou aux infrastructures subventionnées par la Fédération Wallonie-Bruxelles en 2018 (hors capacité d'emprunt)

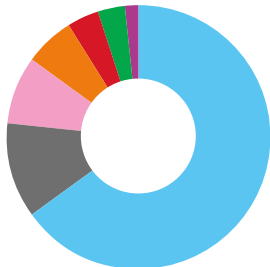

Secteur scolaire	159.241 €
Cabinets Ministériels et Administrations	28.300 €
Santé	20.235 €
Sport	14.833 €
Aide à la jeunesse	7.553 €
Culture	9.962 €
Maisons de justice	4.059 €

244.183 €

Source(s) : MFWB – Direction générale des Infrastructures

LOTERIE NATIONALE

Montant de la dotation en 2018

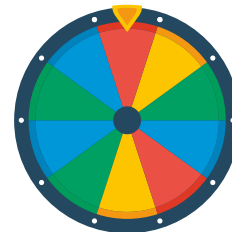

15.091.678 €

Source(s) : MFWB – Service de la Loterie nationale

ÉGALITÉ DES CHANCES

Nombre de dossiers traités dans le cadre des subventions en 2018

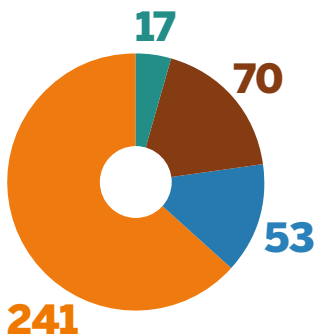

- Appel à projets EVRAS
- Appel à projets Sport & mixité
- Appel à projets Alter Egales
- Subventions facultatives en matière d'égalité des chances, de droits des femmes et de lutte contre les violences



Budget de la Direction de l'Égalité des Chances en 2018

2.060.000 €



Nombre de tests « genre » réalisés (novembre 2018 à juin 2019)

313

Source(s) : MFWB – Direction de l'Égalité des Chances

DÉMOCRATIE OU BARBARIE

Subventions du « décret mémoire » (centres et appels à projets) en 2019

728.610 €

Nombre de projets annuels et extraordinaires retenus en 2019

40

Source(s) : MFWB – Cellule Démocratie ou barbarie

CONSEIL SUPÉRIEUR DE L'ÉDUCATION AUX MÉDIAS

Budget du Conseil supérieur de l'éducation aux médias en 2018

1.135.000 €

Nombre d'entrées dans le cadre de l'opération « Écran large sur tableau noir »

108.297

Source(s) : MFWB – Conseil supérieur de l'éducation aux médias

CULTURE-ENSEIGNEMENT

Budget du dispositif « Culture-École » en 2018

1.206.000 €

Nombre de projets sélectionnés via le décret Culture-École en 2018

177

Source(s) : MFWB – Cellule Culture-Enseignement

PROJETS DE PROMOTION DE LA CITOYENNETÉ ET DE L'INTERCULTURALITÉ

Budget alloué aux appels à projets en 2019

2.059.401 €

Nombre de projets retenus en 2019

130

Source(s) : MFWB – Service de Pilotage et de Coordination des Plans et des Politiques transversales

ENFANCE

LES ENFANTS EN FÉDÉRATION WALLONIE-BRUXELLES

Nombre de naissances en 2018



50.898*

* Le nombre de naissances en Fédération Wallonie-Bruxelles est calculé en additionnant le nombre de naissances en Wallonie (duquel on soustrait les naissances dans les 9 communes de la Communauté germanophone) et 90% des naissances en Région de Bruxelles-Capitale

Source(s) : SPF Économie – Direction Générale Statistique - Statistics Belgium

LA SANTÉ CHEZ LES ENFANTS

Pourcentage de prématurés en 2015



8,7%

Source(s) : ONE ; BDMS – Avis de naissance

Indice de masse corporelle des enfants à 30 mois en 2016



91,6%

des enfants de 30 mois suivis dans les structures de l'ONE avec un IMC Normal

Source(s) : ONE ; Base de données BDMS - Bilans de Santé à 30 mois

Pourcentage de dépistages normaux pour les troubles visuels en 2017



74,4%

Source(s) : ONE, Direction Santé

LES MÈRES

Pourcentage de mères de moins de 20 ans et de 35 ans et plus

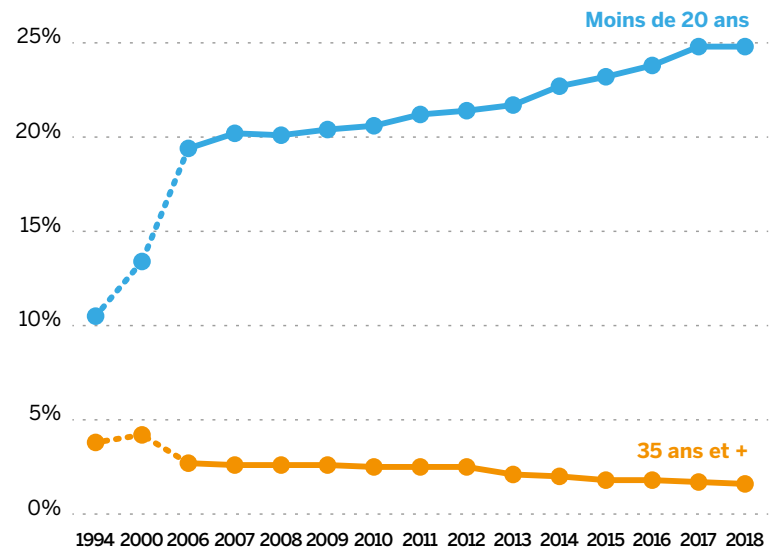

Source(s) : ONE ; BDMS – Avis de naissance

ÉVOLUTION DE LA RÉPARTITION DES NOUVELLES INSCRITES EN CONSULTATIONS PRÉNATALES POUR FEMMES ENCEINTEES PAR PROVINCE ET EN RÉGION DE BRUXELLES-CAPITALE

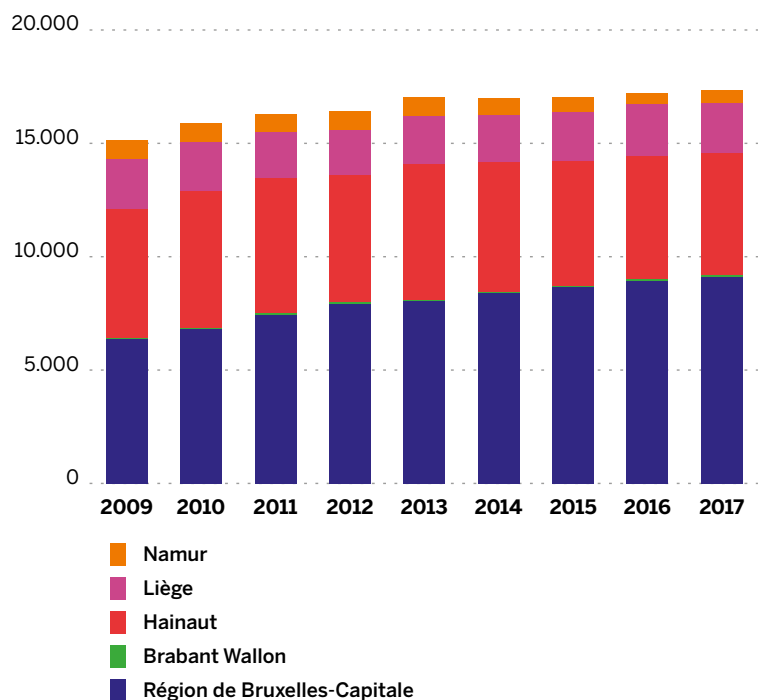

Source(s) : ONE - Direction des Consultations et Visites à Domicile (DCVD)

ENFANCE MALTRAITÉE

Nombre de signalements de maltraitance en 2017



Source(s) : ONE – Équipes SOS-enfants

Types de maltraitance signalés en 2017

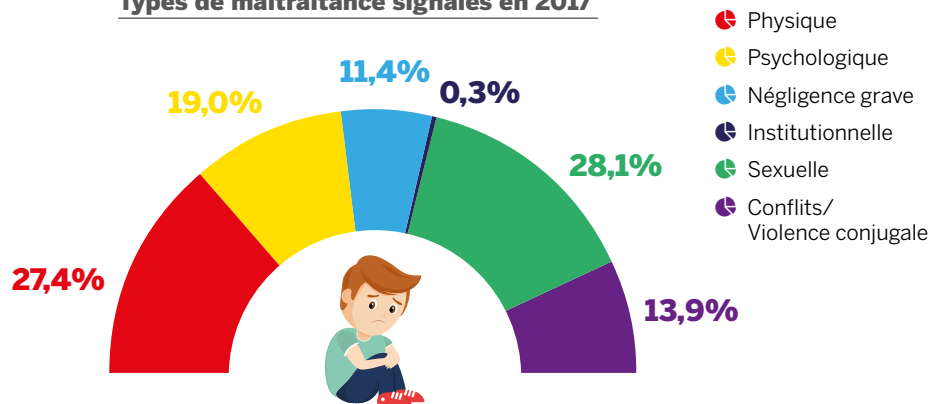

LES MISSIONS D'ACCUEIL

Nombre d'enfants ayant fréquenté un lieu d'accueil ou l'école maternelle (2.5 à 3 ans) en 2017



Source(s) :
- ONE
- SPF Économie- Direction générale statistique - Statistics Belgium

Taux de couverture en termes de nombre de places par subrégions au 31/12/2017

	Nombre de places	Taux de couverture	Nombre d'enfants de 0-2,5 ans au 1/01/18
Région de Bruxelles-Capitale	11.635	29,9%	38.966
Brabant wallon	5.162	52,3%	9.864
Hainaut	10.579	30,4%	34.808
Liège	9.014	32,6%	27.611
Luxembourg	3.302	43,7%	7.562
Namur	5.319	42,4%	12.538

Source(s) :
- ONE
- SPF Économie- Direction générale statistique - Statistics Belgium

Nombre de jeunes ayant fréquenté un centre de vacances subventionné en 2017



Source(s) : ONE ; Bases de données Direction ATL

Répartition des écoles de devoirs subsidiées par province et RBC en 2016-2017

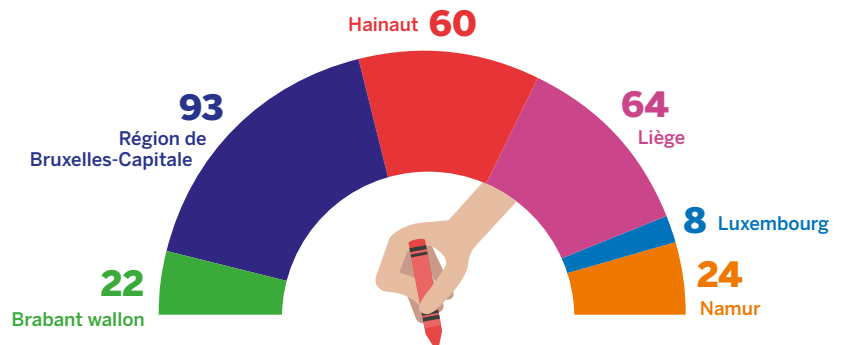

Source(s) : ONE ; Bases de données Direction ATL

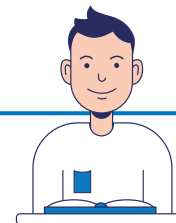

ENSEIGNEMENT

ÉTABLISSEMENTS (2019-2020)

Fondamental ordinaire
1.944

Spécialisé
247

Promotion sociale
157

Secondaire ordinaire
506
dont **43** CÉFA

Supérieur
41

Artistique
à horaire réduit
112



Le nombre total
d'établissements
3.007

Source(s) : MFWB - Administration générale de l'Enseignement, ARES

POPULATION SCOLAIRE ET ACADÉMIQUE

Nombre d'élèves et d'étudiants

	NIVEAU	ANNÉE SCOLAIRE	NOMBRE D'ÉLÈVES / ÉTUDIANTS
Fondamental et secondaire			
	Fondamental ordinaire	2017-2018	507.618
	Secondaire ordinaire	2017-2018	363.738
	CÉFA	2017-2018	9.289
	Spécialisé	2017-2018	37.843
Supérieur			
	Supérieur hors universités	2016-2017	96.700
	Université	2016-2017	97.409
	Promotion sociale	2018-2019	142.434
	Enseignement artistique à horaire réduit (inscriptions)	2018-2019	96.463
	E-learning (Inscriptions formations 'en ligne')	2018	4.884

Part de l'enseignement spécialisé dans l'enseignement de plein exercice (2017-2018)



Source(s) : MFWB - Administration générale de l'Enseignement, ARES

Source(s) : MFWB - Administration générale de l'Enseignement

DIPLÔMÉS

Évolution du nombre de CEB délivrés

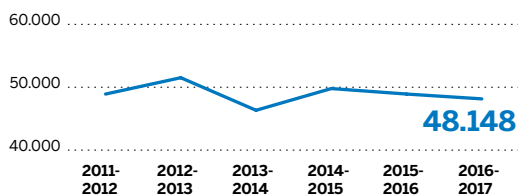

Source(s) : MFWB - Administration générale de l'Enseignement

Évolution du nombre de CESS / CE / CQ6 délivrés pas sexe pour les 6^e secondaire

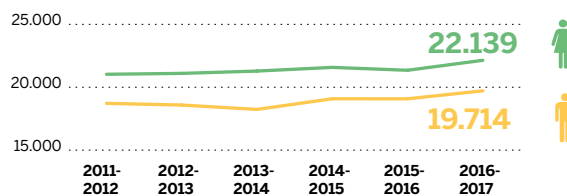

Source(s) : MFWB - Administration générale de l'Enseignement

Évolution du nombre de diplômés d'un bachelier ou d'un master par sexe

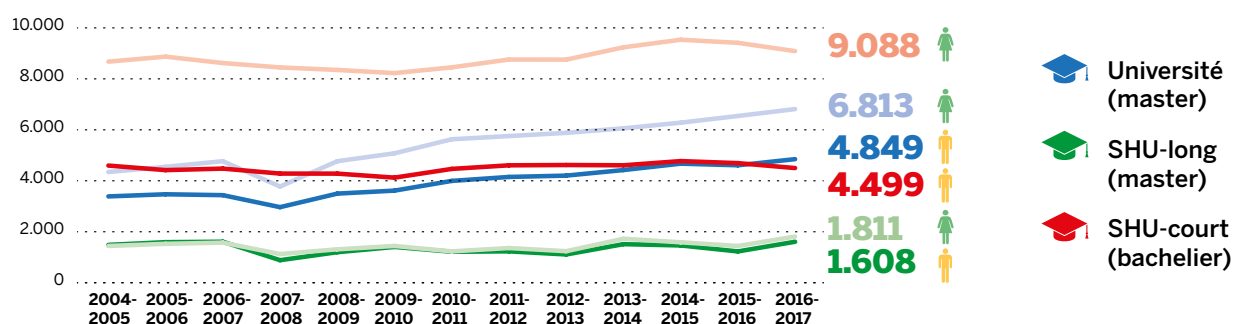

Source(s) : ARES

COÛT DE L'ÉDUCATION

Coût cumulé théorique moyen de scolarités types en 2017-2018

	OBLIGATOIRE				SUPÉRIEUR			Coût total (en euros)
	Maternel ordinaire	Primaire ordinaire	Secondaire ordinaire	Spécialisé	Bachelier	Master		
					hors univ.	hors univ.	université	
Coût annuel/élève-étudiant (en euros)	3.712	4.498	7.496	16.786	5.675	5.675	7.963	
Scolarités types :								
Secondaire ordinaire	3 ans	6 ans	6 ans					83.101
Secondaire spécialisé				15 ans				251.797
Bachelier type court	3 ans	6 ans	6 ans		3 ans			100.127
Master hors université	3 ans	6 ans	6 ans		3 ans	2 ans		111.478
Master université	3 ans	6 ans	6 ans				5 ans	122.914

Source(s) : MFWB - Administration générale de l'Enseignement, Budget général des dépenses

Nombre d'allocations d'études (année scolaire 2016-2017)



96.609

Source(s) : MFWB - Administration générale de l'Enseignement

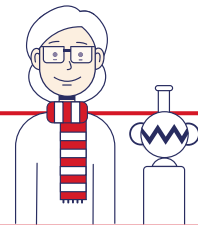

CULTURE

DÉPENSES CULTURELLES

Dépenses culturelles en pourcentage selon les domaines culturels (2018)

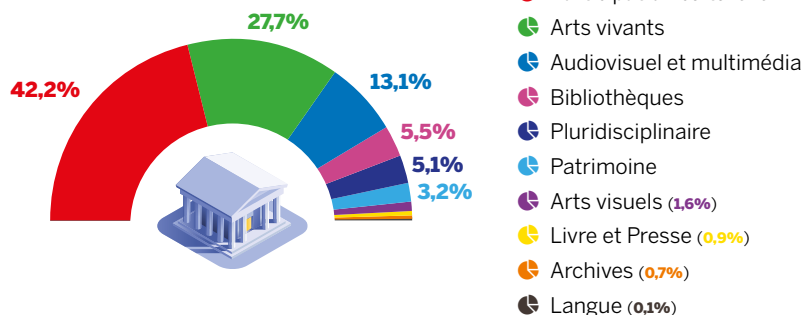

Source(s) : MFWB - Administration générale du Culture

ACTION TERRITORIALE

Nombre d'utilisateurs dans les bibliothèques en 2017



832.656

Source(s) : MFWB - Service de la Lecture publique

Nombre de centres culturels reconnus en 2019



123

Source(s) : MFWB - Direction des Centres culturels

CRÉATION ARTISTIQUE

Tax Shelter - Répartition des montants confirmés par convention par secteur en 2018

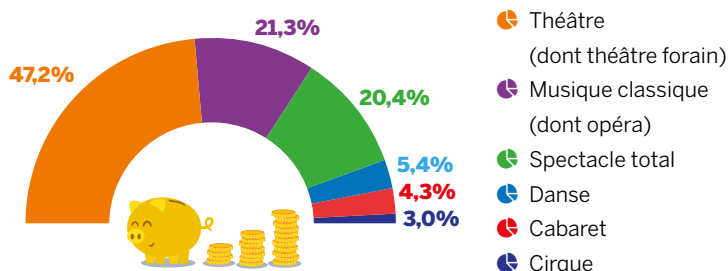

Source(s) : MFWB - Service général de la Création artistique

Nombre de représentations pour les Tournées Art et Vie en 2018



2.805

Source(s) : MFWB - Service général de la Création artistique

Nombre de séances organisées dans le cadre du programme « Spectacles à l'école » en 2018



1.862

Source(s) : MFWB - Service général de la Création artistique

LETTRES ET LIVRE

Répartition du chiffre d'affaires des éditeurs de la Fédération Wallonie-Bruxelles par catégorie en 2018

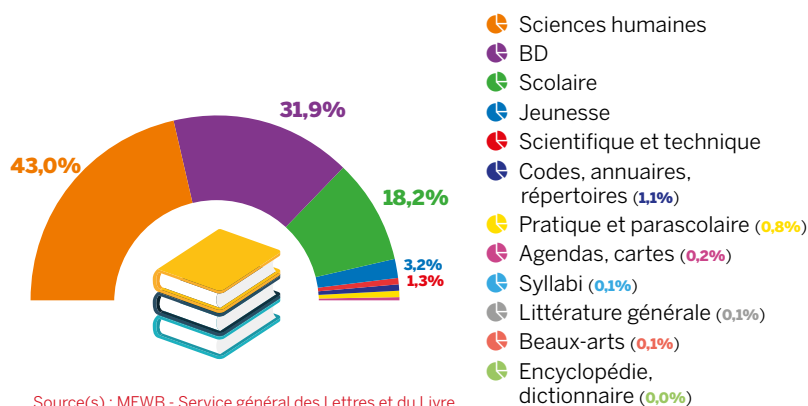

Source(s) : MFWB - Service général des Lettres et du Livre

Nombre de librairies labellisées en 2019



53

Nombre de rencontres d'auteurs, illustrateurs en classe et rencontres ateliers autour de la langue française en 2018



899
rencontres

19.529
élèves participants

Source(s) : MFWB - Service général des Lettres et du Livre

ÉDUCATION PERMANENTE ET JEUNESSE

Nombre d'associations reconnues en Éducation permanente et Jeunesse par secteur en 2019

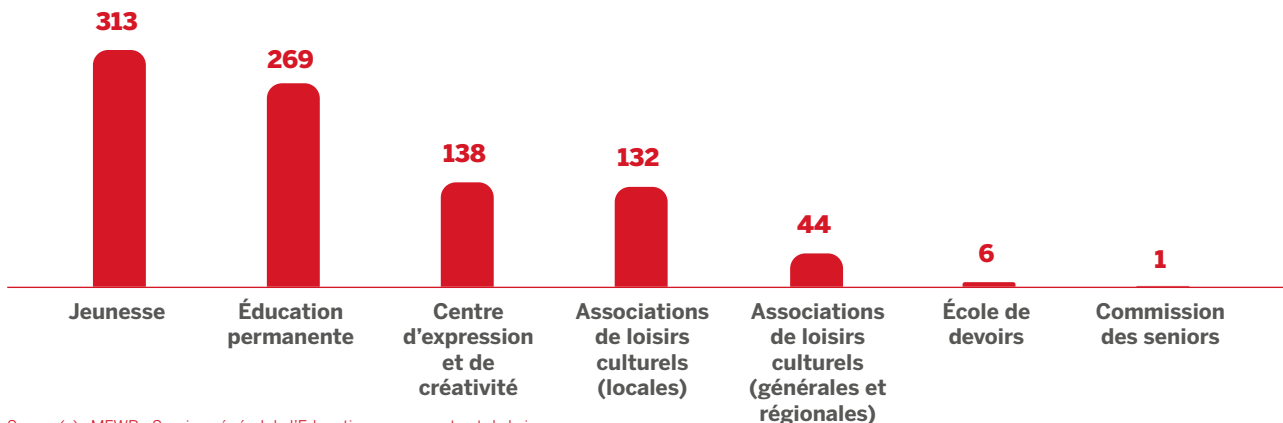

Source(s) : MFWB - Service général de l'Éducation permanente et de la jeunesse

AUDIOVISUEL ET MÉDIAS

Dossiers soutenus à la Commission de Sélection des Films : Répartition genrée des projets par créneau et par sexe en 2018

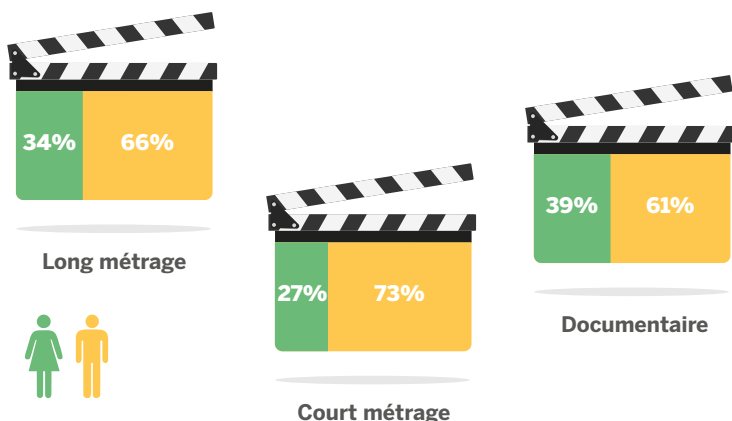

Évolution de l'enveloppe budgétaire audiovisuelle globale en euros

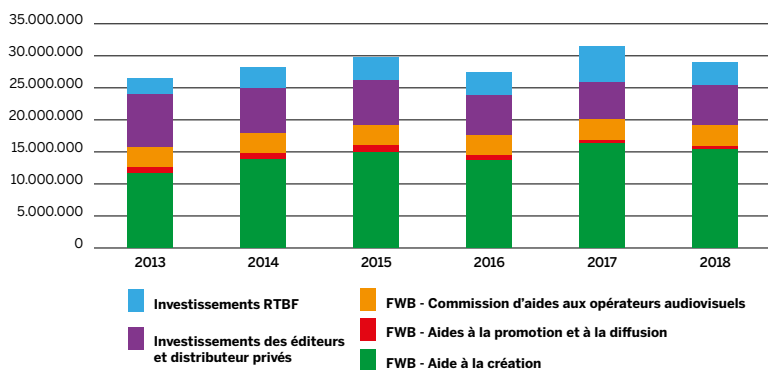

Source(s) : MFWB - Service général de l'Audiovisuel et des Médias

CULTURE

Nombre de bénéficiaires de subventions culturelles en 2018



Source(s) : MFWB - Administration générale de la Culture

PATRIMOINE

Nombre de musées reconnus et centres d'archives en 2019



Source(s) : MFWB - Service général du Patrimoine



SPORT

Source(s) : MFWB - Administration générale du Sport

LA PRATIQUE SPORTIVE ET PHYSIQUE

17 centres sportifs ADEPS en Fédération Wallonie-Bruxelles + 1 en France

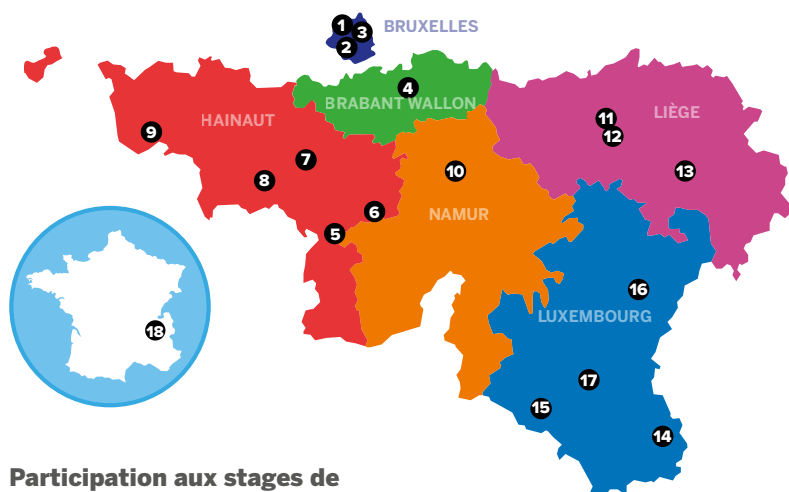

1. Anderlecht / ANDERLECHT
2. Forêt de Soignes / AUDERGHEM
3. La Woluwe / WOLUWE-ST-LAMBERT
4. Le Blocry / LOUVAIN-LA-NEUVE
5. Le Cierneau / FROIDCHAPELLE
6. La Ferme du Château / LOVERVAL
7. La Marlette / SENEFFE
8. La Sapinette / MONS
9. Le Grand Large / PÉRONNES
10. La Mosane / JAMBES
11. Le Blanc Gravier / LIÈGE
12. Le Bois Saint-Jean / ANGLEUR
13. La Fraineuse / SPA
14. L'Hydrion / ARLON
15. Le Liry / CHINY
16. Lès Deûs Oûtes / ENGREUX
17. Le Lac / NEUFCHÂTEAU
18. Les Arcs / BOURG-ST-MAURICE (FRANCE)

Participation aux stages de vacances et cycles Adeps en 2018

Cycles d'initiation et de perfectionnement



4.636

Stages de vacances



30.729

Participation scolaire en nombre de stagiaires aux activités ADEPS en 2018

Journées sportives



Séjours sportifs



Mi-temps sportifs



Points verts

Nombre d'activités points verts en 2018



946

Nombre de participations en 2018



722.438

Nombre d'articles prêtés en 2018 par le centre de prêt de matériel sportif



80.613

Évolution de la fréquentation générale des centres sportifs ADEPS

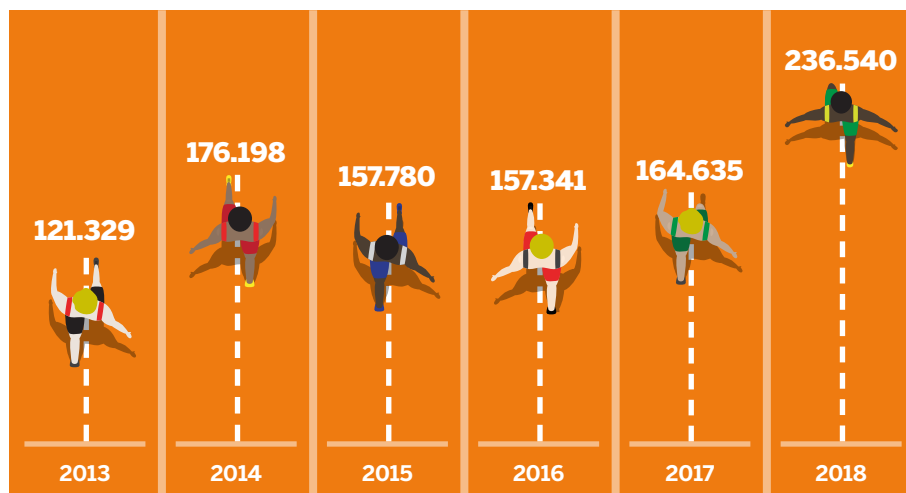

LES SPORTIFS RECONNUS

Nombre de sportifs bénéficiant d'un statut de la Fédération Wallonie-Bruxelles (pour 2017-2018)

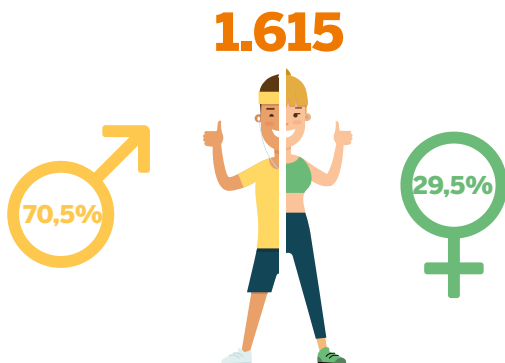

Nombre de sportifs bénéficiant d'un statut de la FWB (pour 2017-2018)

Étudiants - enseignement fondamental	19
Étudiants - enseignement secondaire	1.088
Étudiants - enseignement supérieur	240
Étudiants - enseignement de promotion sociale	8
Autres	260

LES SPORTIFS DE HAUT NIVEAU

Nombre de sportifs de haut niveau sous contrat FWB par discipline sportive en 2019

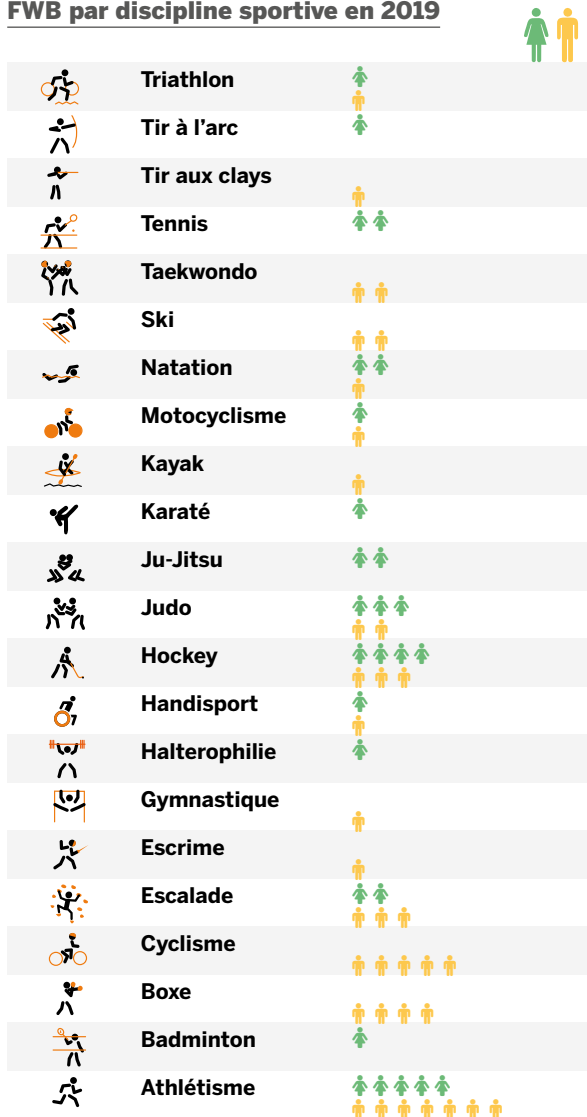

LES FÉDÉRATIONS SPORTIVES RECONNUES ET LA FORMATION DE LEURS CADRES

Nombre de fédérations sportives reconnues en 2019



Nombre d'inscrits aux cours généraux ADEPS (en 2018) (formation des cadres sportifs pédagogiques)



LA LUTTE CONTRE LE DOPAGE

Nombre de contrôles antidopage réalisés en 2018



Pourcentage de résultats anormaux



Source(s) : MFWB - Organisation Nationale Antidopage Communauté française

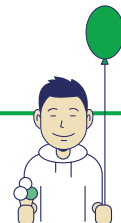

AIDE À LA JEUNESSE

Source(s) : MFWB - Administration générale de l'Aide à la jeunesse

POPULATION BÉNÉFICIAIRE DE L'AIDE À LA JEUNESSE

Pourcentage de jeunes pris en charge au moins 1 jour par l'AJ (difficulté et/ou danger ; Faits qualifiés infractions (FQI)) en 2017



Jeunes en danger et/ou en difficulté

92,7%



Jeunes ayant commis des faits qualifiés infractions

5,0%



Jeunes en danger et/ou en difficulté et ayant commis des faits qualifiés infractions

2,2%

LES JEUNES EN DIFFICULTÉ ET/OU EN DANGER

Pourcentage de jeunes pris en charge selon le type d'intervention en 2017

Aide contrainte
44,7%



Aide consentie
55,3%

Pourcentage de jeunes pris en charge par un délégué ou un service agréé en 2017

Nombre de jeunes pris en charge uniquement par un délégué
43,5%



Nombre de jeunes pris en charge par un service agréé, une famille d'accueil ou un autre type de service ou de prestataire
56,5%

Pourcentage de jeunes pris en charge selon le type de demandeurs (2017)

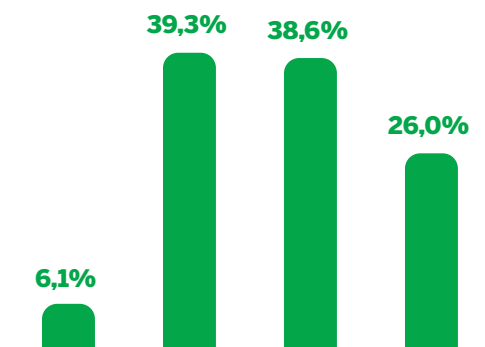

Jeune



Parents, famille et familiaux



Sphère judiciaire



Services de première ligne

Pourcentage de motifs d'intervention en 2017

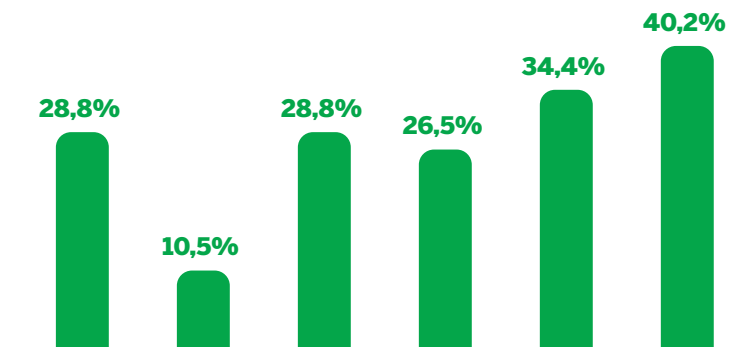

(Suspicion de) Maltraitance

Difficultés financières et matérielles

Problèmes relationnels au sein de la famille

Difficultés des parents à assumer leur rôle parental

Difficultés personnelles des parents

Difficultés personnelles du jeune

LES JEUNES AYANT COMMIS DES FAITS QUALIFIÉS INFRACTIONS (FQI)

Âge moyen des jeunes en IPPJ et en SAMIO en 2017



Durée moyenne (en jours) du placement en IPPJ et SAMIO en 2017

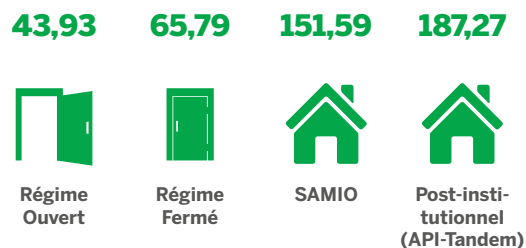

Nombre de filles et de garçons pris en charge en IPPJ et en SAMIO en fonction du régime en 2017

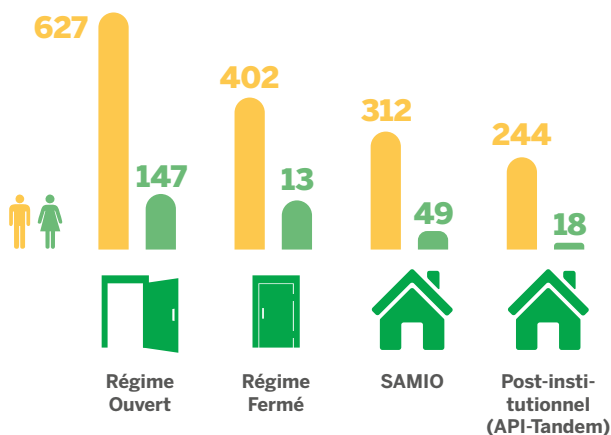

Faits reprochés aux jeunes en IPPJ et SAMIO en 2017

Atteintes aux biens	27,5%
Atteintes aux personnes	14,6%
Atteintes sexuelles	4,5%
Homicide (et tentatives)	0,8%
Pas de FQI et pas de problématiques	0,6%
Pas de FQI mais problématique existe	2,4%
Stupéfiants	19,7%
Vols commis à l'aide de violence ou menaces	16,4%
Autres	13,5%

LA PRÉVENTION

Nombre d'AMO en 2019



Nombre de jeunes pris en charge dans les SAS en 2015-2016



L'ADOPTION

Nombre d'adoptions internationales et internes (par continent) en 2018

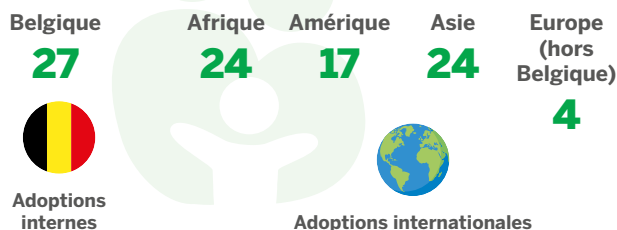

LE PLAN MENA

Nombre de places occupées en hébergement dans le cadre du Plan MENA au 1^{er} mars 2019



Proportion de filles et garçons dans le Plan MENA (hébergement + familles d'accueil) au 15 mars 2019

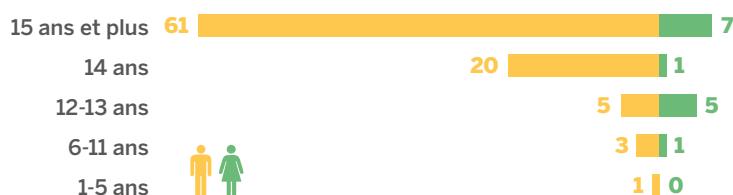

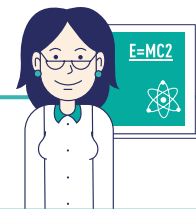

RECHERCHE SCIENTIFIQUE

FINANCEMENT DE LA RECHERCHE SCIENTIFIQUE PAR LA FÉDÉRATION WALLONIE-BRUXELLES

Évolution du budget total alloué à la Recherche scientifique par la Fédération Wallonie-Bruxelles et part du financement du F.R.S.-FNRS et de ses fonds associés

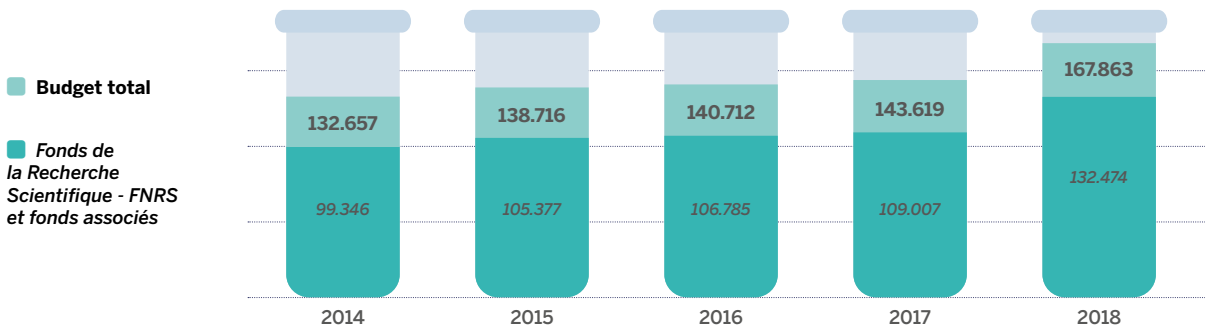

Source(s) : MFWB - Direction générale du Budget et des Finances
Budgets ajustés 2014 à 2018 : crédit de liquidation et fonds budgétaires (FBM)

Sources de financement des titulaires de doctorat en 2018

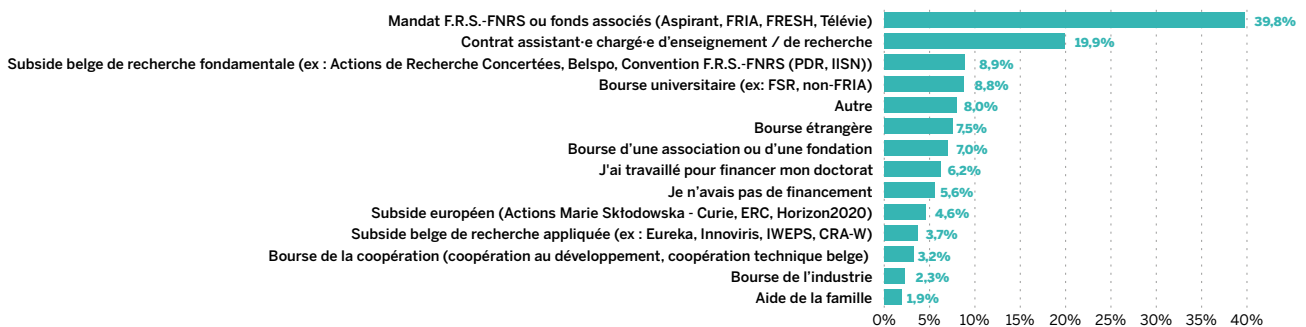

Source(s) : Enquête réalisée par l'Observatoire de la Recherche et des Carrières Scientifiques - F.R.S.-FNRS en 2018-2019 auprès des titulaires de doctorat ayant obtenu leur diplôme entre janvier 2012 et mai 2018 au sein d'une des six universités de la Fédération Wallonie-Bruxelles

LES UNIVERSITÉS

Implantation du siège central des 6 universités

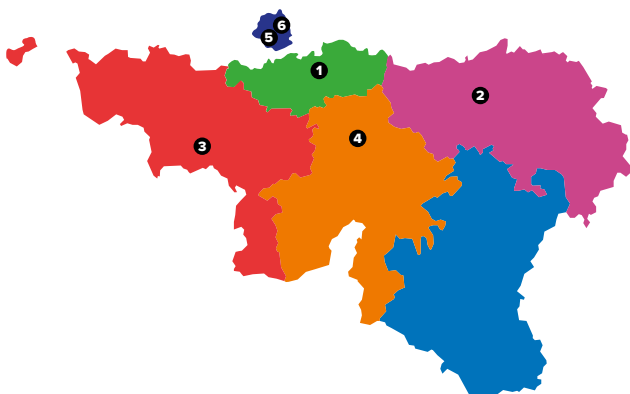

1. Université catholique de Louvain (UCLouvain)
2. Université de Liège (ULiège)
3. Université de Mons (UMONS)
4. Université de Namur (UNamur)
5. Université libre de Bruxelles (ULB)
6. Université Saint-Louis – Bruxelles (USL-B)

Source(s) : MFWB – Administration générale de l'Enseignement

LES PUBLICATIONS

Pourcentage de publications en Fédération Wallonie-Bruxelles issues de collaborations internationales



65% des publications qui émanent des chercheurs de la Fédération Wallonie-Bruxelles étaient en 2017 issues de collaborations internationales

Source(s) : F.R.S.-FNRS, Base de données Elsevier-Scopus

LES DOCTORANTS

Évolution du nombre de diplômes de doctorat avec thèse par sexe

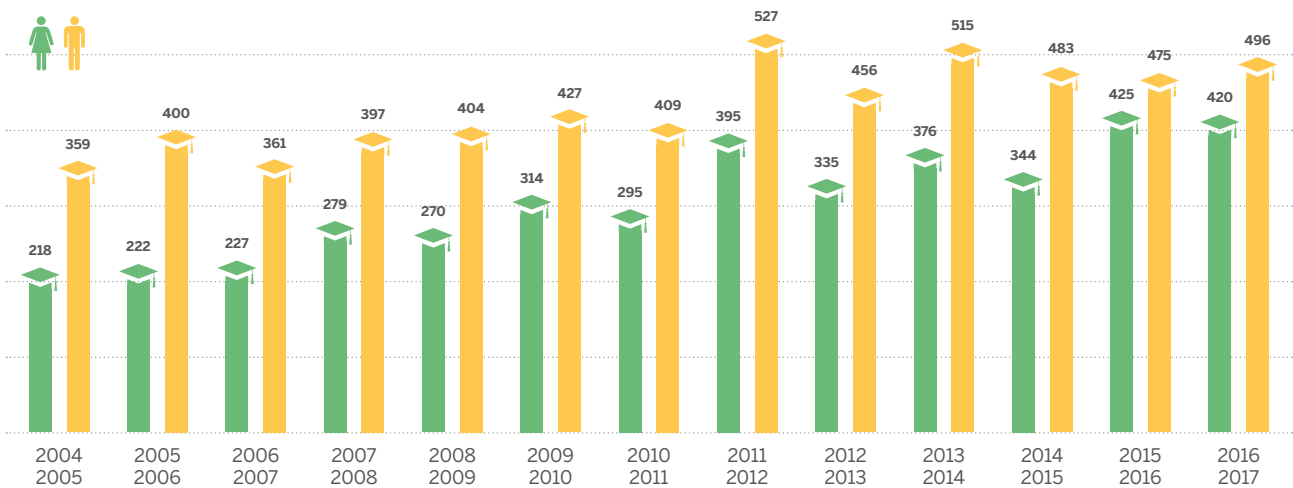

Source(s) : Base de données du CRef

Pourcentage des étudiants en doctorat par nationalité (en 2016-2017)

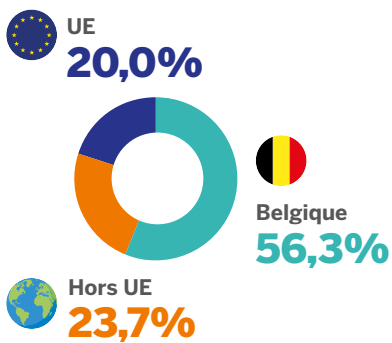

Source(s) : Base de données du CRef

Évolution du nombre d'étudiants en doctorat par sexe

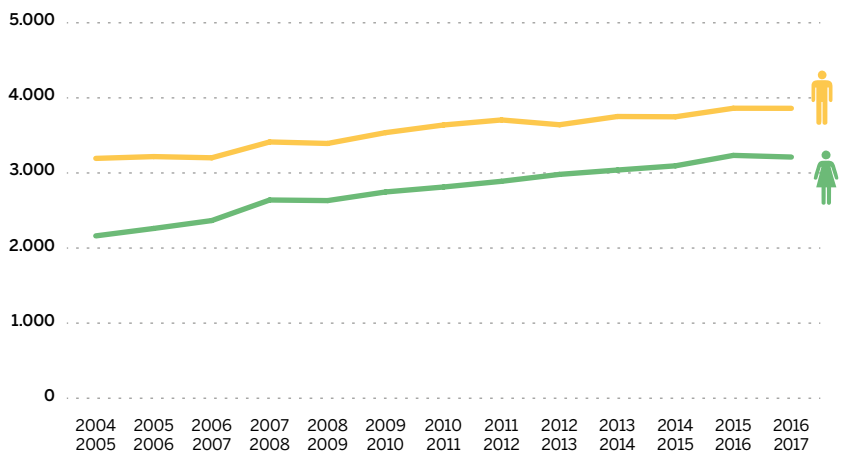

Source(s) : Base de données du CRef



MAISONS DE JUSTICE

Source(s) : MFWB - Administration générale des Maisons de justice

LES MAISONS DE JUSTICE

Localisation des Maisons de justice

1. **Arlon** – Rue Sesselich, 59B – 6700 Arlon
2. **Bruxelles** – Rue de Birmingham, 66B – 1080 Bruxelles
3. **Charleroi** – Rue Arthur Pater, 11 – 6000 Charleroi
4. **Dinant** – Rue de la station, 39 – 5500 Dinant
5. **Huy** – Chaussée de Liège, 76 – 4500 Huy
6. **Liège** – Boulevard de la Sauvenière, 32 – 4000 Liège
7. **Marche-en-Famenne** – Allée du Monument, 2 – 6900 Marche-en-Famenne
8. **Mons** – Grand-Place, 23 – 7000 Mons
9. **Namur** – Boulevard Ernest Mélot, 6 – 5000 Namur
10. **Neufchâteau** – Rue Franklin Roosevelt, 33 – 6840 Neufchâteau
11. **Nivelles** – Rue Altiero Spinelli, 2 – 1401 Baulers
12. **Tournai** – Rue Frinoise, 33B – 7500 Tournai
13. **Verviers** – Rue Saint-Remacle, 28 – 4800 Verviers

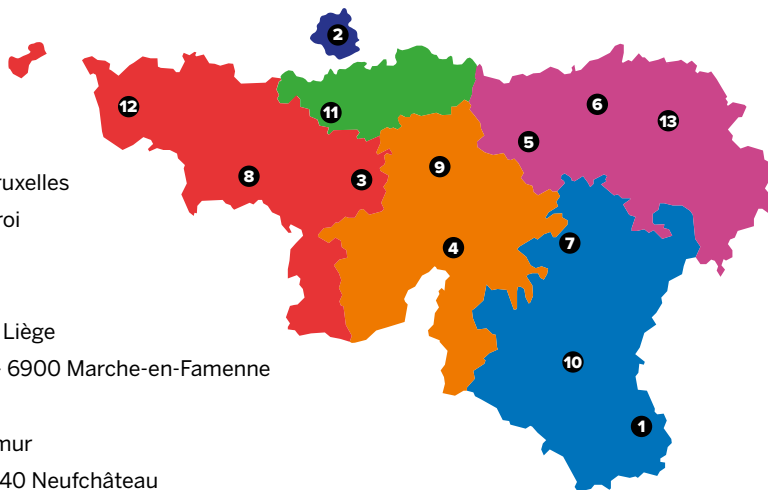

LES ACTIVITÉS DES MAISONS DE JUSTICE

Évolution du nombre de nouveaux dossiers traités par les Maisons de justice

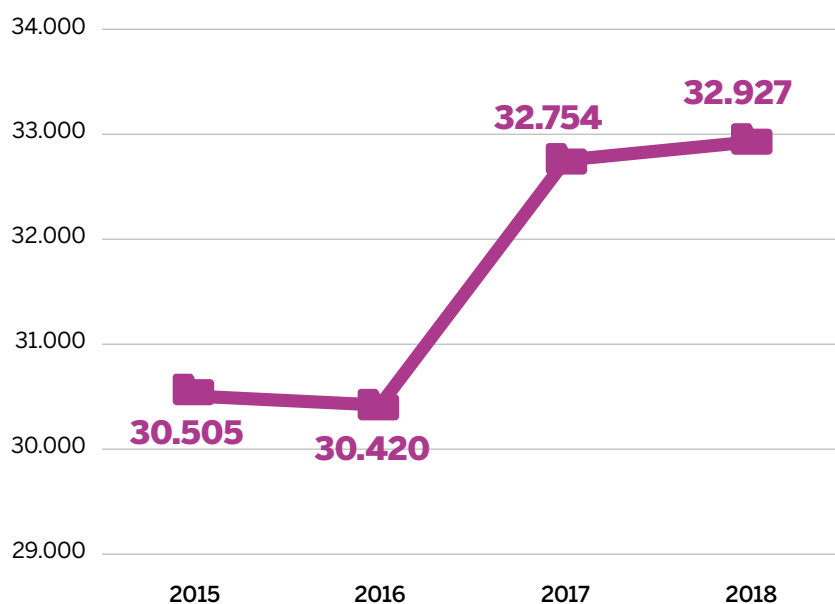

Nombre de nouveaux dossiers par mission en 2018

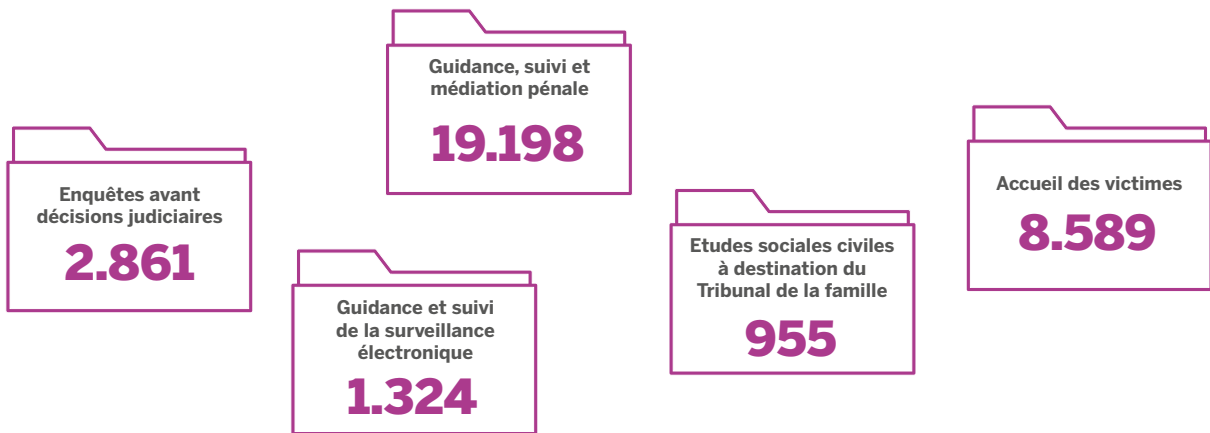

Nombre de victimes en 2018



LE CAPREV

Nombre de nouveaux dossiers pris en charge en 2018

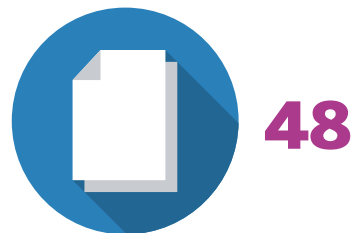

LE CENTRE DE SURVEILLANCE ÉLECTRONIQUE

Nombre de placements en surveillance électronique en 2018

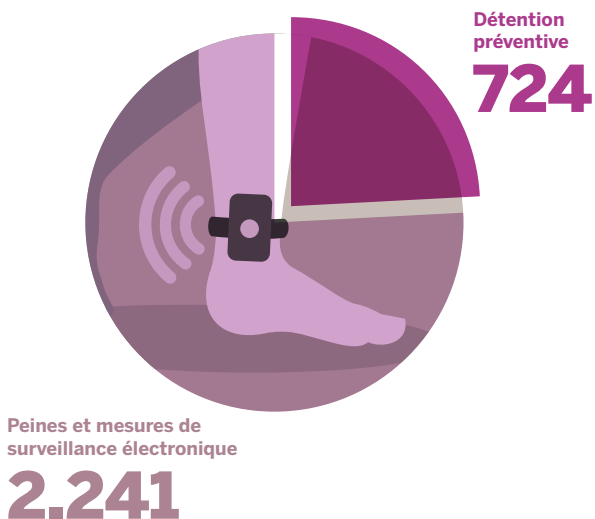

LE PERSONNEL DES MAISONS DE JUSTICE

Répartition du personnel des Maisons de justice par secteur en 2018

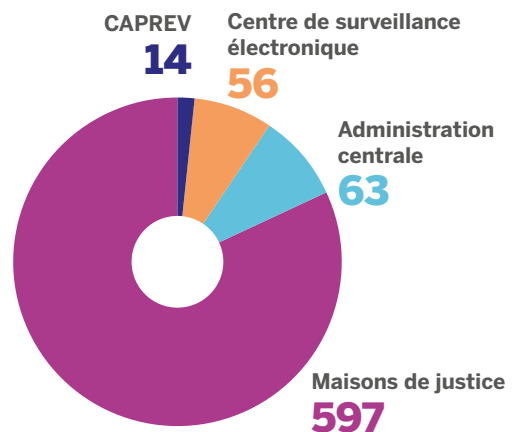

Ministère de la Fédération Wallonie-Bruxelles
Secrétariat général – Direction de la Recherche
44 Boulevard Léopold II, 1080 Bruxelles – Belgique
www.directionrecherche.cfwb.be – d.i.recherche@cfwb.be

Conception et coordination générale
Direction de la Recherche
Service de la coordination statistique et de la recherche

Tous les chiffres disponibles dans cette édition sont consultables à l'adresse suivante : www.statistiques.cfwb.be. Ce site comprend un panel de données beaucoup plus étendu que celui présenté dans cette édition papier. De nombreux tableaux et graphiques dynamiques sont disponibles afin que les utilisateurs aient accès à un nombre important d'informations sur les matières de la FWB avec en prime, un téléchargement aisé des données et des mises à jour régulières de ces dernières.

Nous remercions l'ensemble des services du Ministère de la Fédération Wallonie-Bruxelles, et plus particulièrement :

- la Service général du Pilotage et de Coordination des politiques transversales, la Direction générale de la Fonction publique et des Ressources humaines, la Direction générale des Infrastructures et la Direction générale du Budget et des Finances du **Secrétariat général** ;
- la Direction Stratégie et Communication de l'**Administration générale des Maisons de justice** ;
- la Direction Études, Recherches et Développement- Relations internationales de l'**Administration générale du Sport** ;
- la Direction Stratégique de l'**Administration générale de la Culture** ;
- Direction des Transversalités et de l'Appui - Service de la Recherche et des Statistiques de l'**Administration générale de l'Aide à la jeunesse** ;
- la Direction générale du Pilotage du Système éducatif et Direction générale de l'Enseignement supérieur, de l'Enseignement tout au long de la vie et de la Recherche scientifique de l'**Administration générale de l'Enseignement** ;
- l'**ONE** ;
- l'**ARES** ;
- le **FNRS** ;
- le **CRef** ;
- l'**IWEPS** ;
- ainsi que tous les OIP et services ayant participé directement ou indirectement à la réalisation de cette publication.

Mise en page, graphisme
Polygraph – www.polygraph.be

Impression
Graphius - www.graphius.com

Éditeur responsable
Frédéric Delcor, Secrétaire Général
44 Boulevard Léopold II, 1080 Bruxelles

Dépôt légal
2684-4516

