

LES CHIFFRES-CLÉS DE LA FÉDÉRATION WALLONIE-BRUXELLES

2017



Indicateurs

de responsabilité sociétale

Les indicateurs en matière de responsabilité sociétale permettent d'évaluer l'impact des décisions et des activités de la Fédération Wallonie-Bruxelles en tenant compte des aspects liés au développement durable et ce, au sens large, à savoir **les critères sociétaux et environnementaux**.

Cette évaluation est essentielle car l'action de la Fédération Wallonie-Bruxelles est liée **au développement des personnes**, et ce à travers toutes les compétences qu'elle gère.

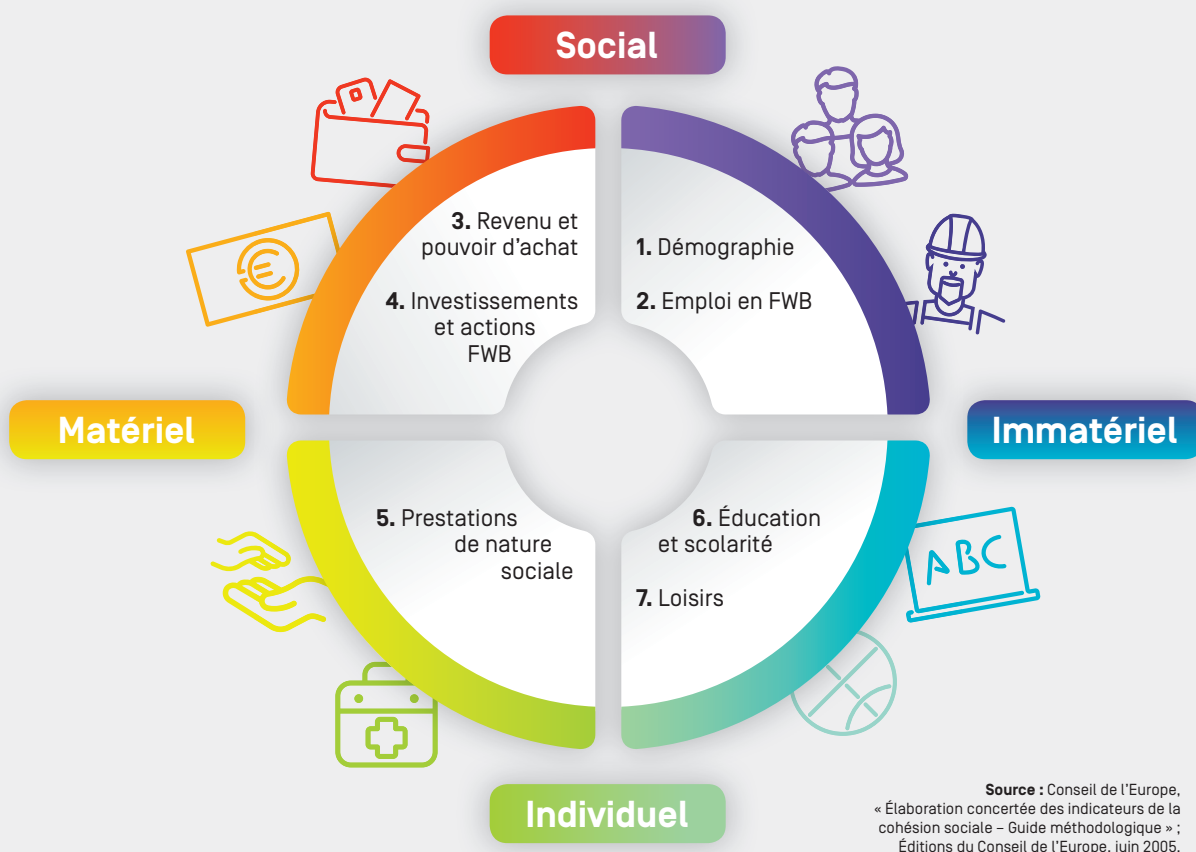

Sur base du schéma établi par le Conseil de l'Europe, les indicateurs de responsabilité sociétale ont été organisés selon les différents domaines de vie. Chacun d'entre eux intègre l'une ou l'autre compétence de la Fédération. Ainsi, le domaine « Loisirs » reprend la Culture ou le Sport.

Les informations présentées ci-après reprennent partiellement les informations liées à ces indicateurs et contribuent à l'élaboration d'un tableau de bord plus complet sur la responsabilité sociétale.

Données contextuelles

Population par région et par sexe (au 1^{er} janvier 2016)

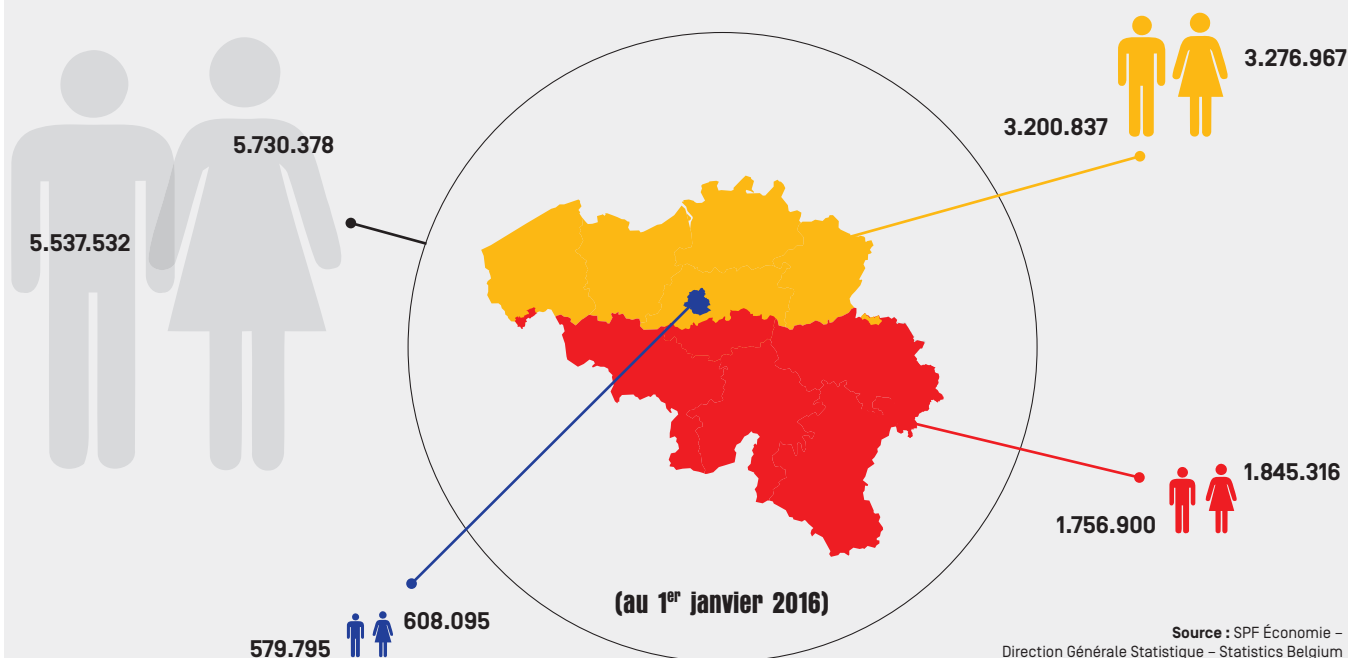

Population par groupe d'âge (au 1^{er} janvier 2016)

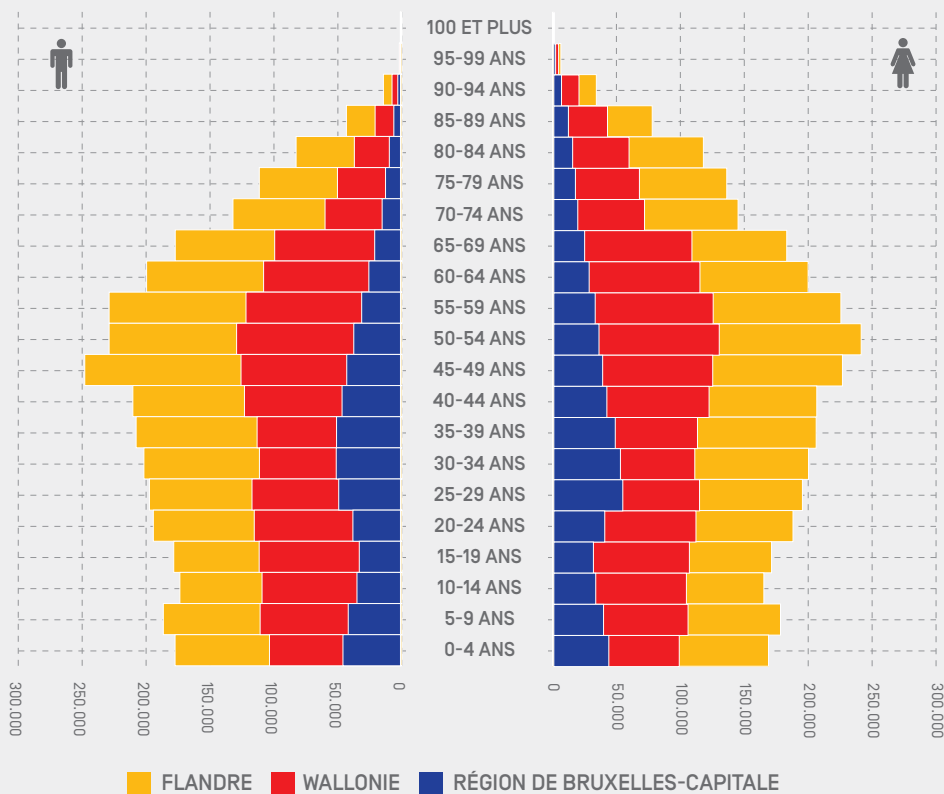

Source : SPF Économie – Direction Générale Statistique – Statistics Belgium

Budget et emploi

Budget des dépenses de la FWB par secteur - 2016 (En milliers d'euros)

Source : MFWB - Direction générale du Budget et des Finances
Budget ajusté 2016 : crédit de liquidation et fonds budgétaires (FBML)

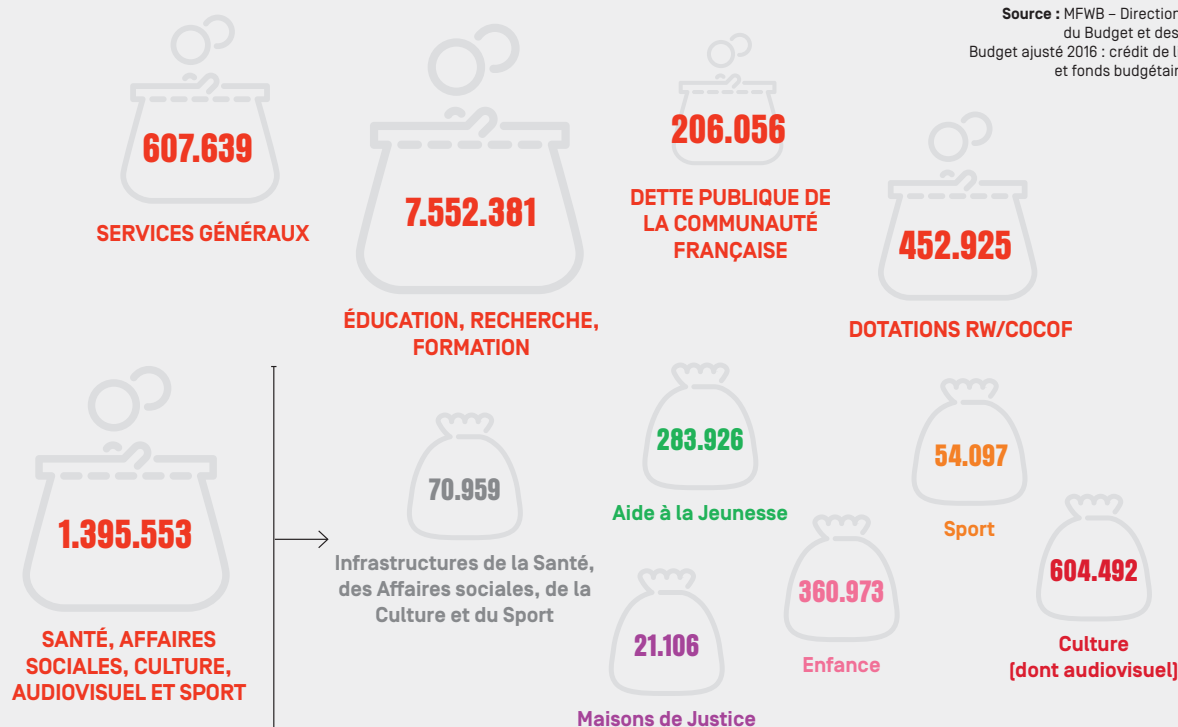

Le budget de la Fédération Wallonie-Bruxelles, c'est aussi :

- **3.132** infrastructures scolaires, administratives, d'aide à jeunesse, sportives, culturelles et maisons de justice en 2016
- **209** projets sélectionnés via le Décret Culture-École (année 2015-2016)
- **114.000** entrées dans le cadre de l'opération « Écran large sur tableau noir » (année 2015-2016)
- **15,2 millions** d'euros octroyés par le service de la Loterie nationale pour 2016
- **Plus d'un million** d'euros de budget pour la Direction de l'Égalité des Chances pour 2016

Source : MFWB - Secrétariat général

Emploi public (hors enseignants) par entité (30/06/2016)

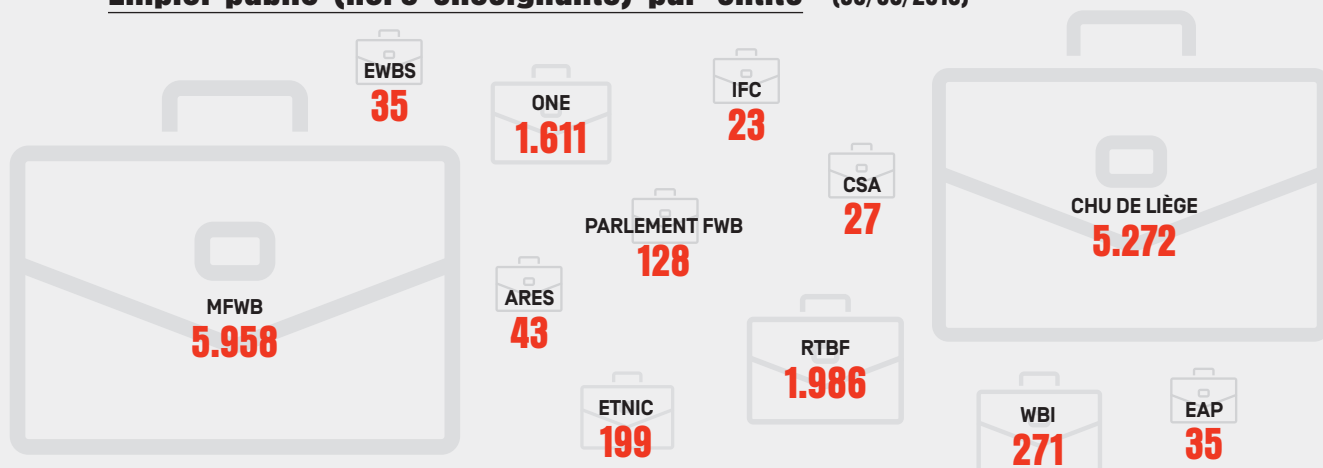

Personnel de l'enseignement

- **116.597** équivalents temps plein rémunérés par la Fédération Wallonie-Bruxelles dont **76,7%** sont des enseignants en activité dans les établissements (2016)
- **14.902** équivalents temps plein pour les universités dont **8.785** ETP pour le personnel de cadre (2014)

Source : - MFWB - Administration générale de l'Enseignement - CRef

Emploi non marchand

- **14.250** ETP pour les secteurs du non marchand (2015)

Source : - MFWB - Direction de l'Emploi non marchand

Enfance

Le nombre de naissances
(au 1^{er} janvier 2016) =

53.554*

Source : SPF Économie –
Direction Générale Statistique –
Statistics Belgium

Le nombre de TMS
en 2015 =

817

Source : ONE - Direction
du Développement des
Ressources Humaines

Le nombre d'enfants
suivis en consultation
pour enfants en 2015 =

168.389

Le nombre de
consultations pour
enfants en 2015 =

599

Source : ONE - Direction des
Consultations
et Visites à Domicile (DCVD)

Le nombre de femmes
enceintes suivies en
consultation prénatale
ONE en 2015 =

17.011

Source : ONE - Direction
des Consultations
et Visites à Domicile (DCVD)

Le nombre de prématurés en 2013 =

8,2% d'enfants ayant moins
de 2.500g à la naissance

Source : ONE ; BDMS - Avis de naissance

Répartition du statut auditif
pour l'ensemble
des nouveaux-nés en 2015 =

92,5%
de normo-entendants

Source : Centre d'Épidémiologie Périnatale CEpiP
(Centre de référence du programme) ; Programme de
dépistage néonatal de la surdité en FWB

Proportion des élèves en
surpoids et obèses, par
niveau scolaire [année
scolaire 2013-2014] =

20,6%
des élèves de 2^e primaire
en surpoids ou obésité

Source : Ministère de la Fédération Wallonie-Bruxelles

Nombre de dépistages des
troubles visuels réalisés lors des
consultations pour enfants en 2015 =

75,3% de dépistages visuels
normaux réalisés lors
des consultations pour enfants

Source : ONE

Indice de masse corporelle des
enfants à 30 mois en 2015 =

92,1% des enfants de 30 mois
suivis dans les structures
de l'ONE avec un IMC normal

Source : ONE ; Base de Données BDMS -
« Bilans de santé à 30 mois », 2010 à 2015

Le nombre d'enfants ayant fréquenté
un milieu d'accueil ou l'école maternelle
en 2015 =

73.372
enfants de 0 à 3 ans

Source : ONE

Le nombre d'Écoles de devoirs reconnues en
2015 =

344
enfants de 3 à 12 ans

Le nombre d'enfants ayant fréquenté un
centre de vacances subventionné en 2015 =

205.628
enfants de 3 à 12 ans

Source : ONE ; Bases de données Direction ATL

* Le nombre en Fédération Wallonie-Bruxelles est calculé en additionnant le nombre de naissances en Wallonie (duquel on soustrait les naissances dans les 9 communes de la Communauté germanophone) et 90% des naissances en Région de Bruxelles-Capitale.

Enseignement

Nombre d'établissements (2016-2017)

Source : MFWB - Administration de l'Enseignement, ARES

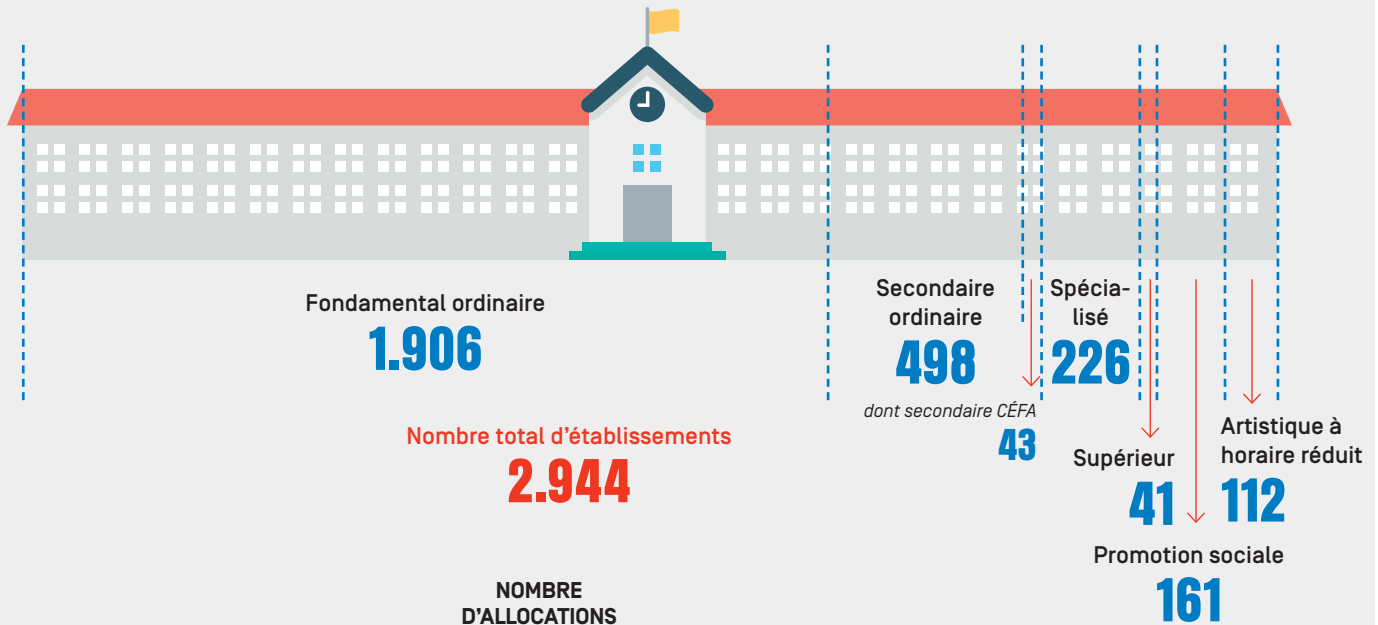

Population (2014-2015)

NOMBRE D'ALLOCATIONS D'ÉTUDES OCTROYÉES (ANNÉE SCOLAIRE 2014-2015) =



Source :
- Administration générale de l'Enseignement
- ARES
- CRef

Fondamental ordinaire
505.785

Secondaire ordinaire
344.235

CÉFA
9.180

Spécialisé
36.609

Supérieur hors université
95.430

Université
91.729

E-learning (Inscrits «potentiellement» en activité)[en 2015]

Promotion sociale
160.614

20.446

Enseignement artistique à horaire réduit (inscriptions)
98.601

Diplômes



Taux d'obtention du CEB (2014) =

93,4%

Source : MFWB - Administration de l'Enseignement

Taux de certification des élèves inscrits en 6^e secondaire (2014) =



Source : MFWB - Administration de l'Enseignement

Taux de réussite en 1^{re} année du supérieur (en 2012-2013)

Supérieur hors université de type court



Supérieur hors université de type long



Université



Source ↑ ↓ : MFWB - Administration de l'Enseignement, ARES, CRef

Nombre de diplômés d'un Baccalauréat ou d'un Master (2014-2015)

SUH-court (bachelier)



SHU-long (master)



Université (master)



Aide à la Jeunesse

Le nombre de jeunes pris en charge au moins un jour (difficulté et/ou danger ; FQI) (2014)

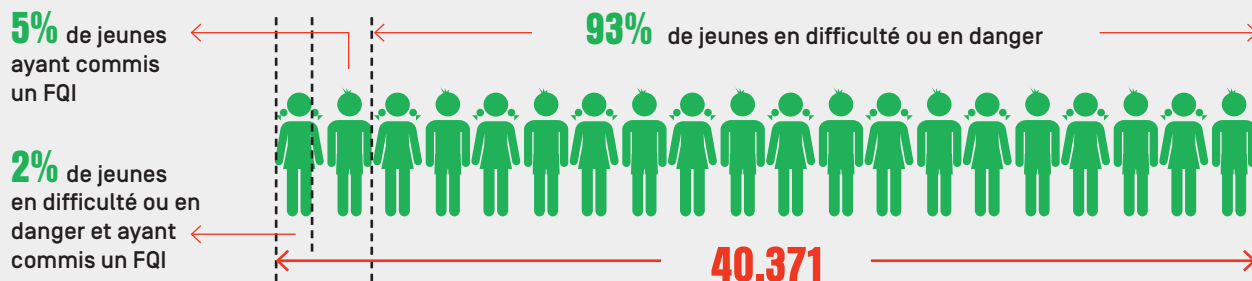

Nombre de jeunes pris en charge selon le type d'intervention (2014)

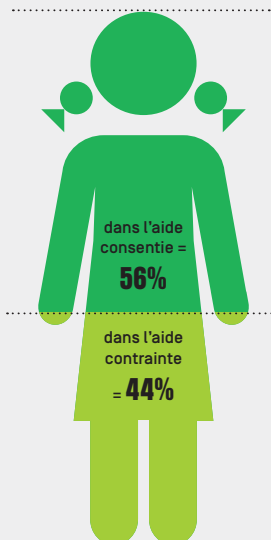

Nombre de jeunes pris en charge selon le type de demandeurs (2014)

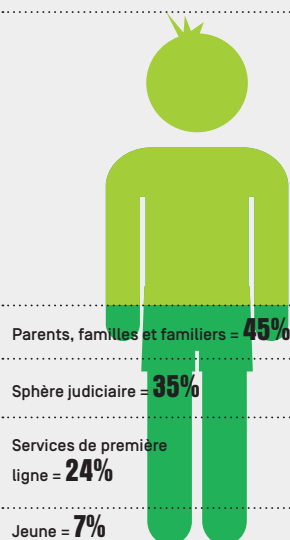

Nombre de jeunes pris en charge par un délégué ou un service agréé (2014)

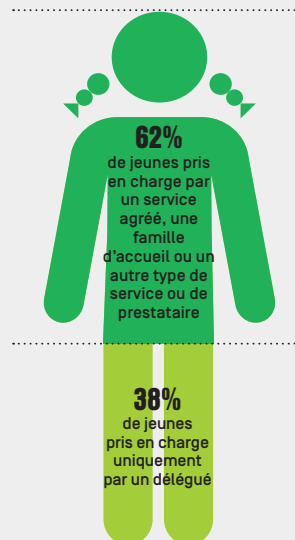

Faits reprochés aux jeunes placés pour la 1^{re} fois en IPPJ en 2015

Atteintes aux biens	29,3%
Vols avec violence et/ou menace	18,2%
Stupéfiants	15,4%
Atteintes aux personnes	14,3%
Autres	11,9%
Pas de FQI mais problème	5,4%
Atteintes sexuelles	3,8%
Pas de FQI	1,0%
Homicide	0,6%

Durée moyenne de placement dans les IPPJ en 2015 = **91 jours en régime fermé et 44,4 en régime ouvert**

Nombre de préparation à l'adoption (Septembre 2014-juin 2015) = **481 couples ou personnes seules**

Nombre de places d'accueil pour les mineurs étrangers non accompagnés dans le cadre du Plan MENA au 31 octobre 2016 = **133 places en services d'hébergement et 40 places en familles d'accueil**

Part de la prévention dans le budget de l'aide à la jeunesse (en 2016) = **8%**

Maisons de Justice

Nombre
de Maisons
de Justice =
13

Nombre total de justiciables
placés en surveillance électronique
en 2015 =

2.593

Nombre de
surveillances
électroniques en cours
au 31/12/2015 =
850

Nombre de nouveaux dossiers par mission dans les Maisons de Justice francophones en 2015

Missions pénales : enquêtes sociales et RIS	3.246
Missions pénales : guidances - suivis - médiation	19.976
Missions civiles	1.165
Accueil des victimes	6.583
Accueil social de première ligne	1.931
TOTAL	32.901

Nombre
de jeunes ayant
séjourné au Centre
communautaire pour mineurs
ayant fait l'objet d'un
dessaisissement en 2015 =
23 jeunes

Source : MFWB - Administration générale des Maisons de Justice

Budget pour les partenaires subventionnés en 2015 =

Un peu plus de
14 millions d'euros
pour une centaine
d'organismes, partenaires
subventionnés

Culture

Le budget total en 2016



Près de 605 millions d'euros

Source : MFWB – Direction générale du Budget et des Finances Budget ajusté 2016 : crédit de liquidation et fonds budgétaires (FBML)

Nombre de bibliothèques (en 2016)

Bibliothèques locales	149
Opérateurs d'appui	5
Bibliothèques itinérantes	4
Bibliothèques spéciales	3
Bibliothèque publique centrale de la Fédération Wallonie-Bruxelles	1
Réserve centrale de Lobbes organisée par la Fédération Wallonie-Bruxelles	1
Centre de documentation à Chaudfontaine	1

Source : MFWB – Service de la Lecture publique

Source : MFWB – Service général de la Création artistique)

Nombre de représentations pour les Tournées Art et Vie en 2015 = 2.519

Nombre de séances organisées dans le cadre du programme « spectacles à l'école » en 2015 = 1.680

Nombre de centres d'expression et de créativité en 2016 = 162

Source : MFWB – Service de l'Éducation permanente

Maisons et centre de jeunes reconnus, centres de rencontre et d'hébergement et centres d'information des jeunes reconnus en 2016 = 210

Source : MFWB – Service de la Jeunesse

Nombre des centres culturels reconnus en 2016 = 115

Source : MFWB – Direction des Centres culturels

Les dépenses culturelles en euros selon les fonctions culturelles (en 2015)

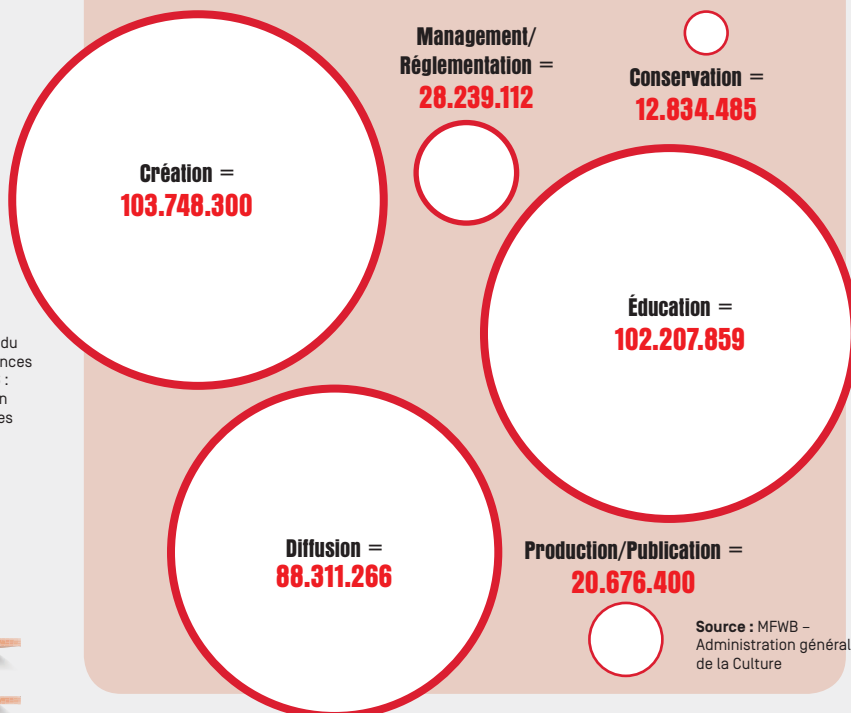

Source : MFWB – Administration générale de la Culture

Pourcentage de la population desservie par une bibliothèque en 2014 = 82,1%

Nombre d'utilisateurs dans les bibliothèques en 2014 = 814.865

Source : MFWB – Service de la Lecture publique

Nombre de prêt dans les bibliothèques en 2014 = 9.848.743

Nombre de musées et institutions muséales reconnus en 2016 = 81

Source : MFWB – Service général du Patrimoine

La dotation de la RTBF en 2015 = 224,3 millions d'euros

Source : RTBF

Enveloppe budgétaire audiovisuelle gérée par le Centre du Cinéma et de l'Audiovisuel en 2015 = 29,8 millions d'euros dont 64,4% d'apport de la FWB

Nombre de télévisions locales en 2015 = 12

Subventions FWB aux télévisions locales en 2015 = 11,1 millions d'euros

Source : MFWB – Service général de l'Audiovisuel et des Médias

Nombre de longs métrages reconnus par la FWB comme films belges de langue française en 2015 = 33

Sport

Nombre de centres ADEPS en 2016 =
17 centres Adeps en Fédération
Wallonie-Bruxelles + 1 en France

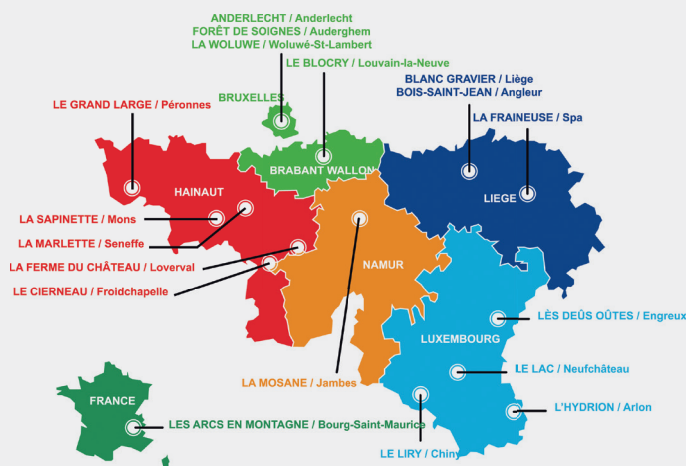

Source : MFWB – Administration générale du Sport / Carte – CEPIGE

Nombre de Centres de Conseil du Sport ADEPS
en 2016 =

7 Centres de Conseil du Sport
+ 1 centre de prêt de matériel sportif

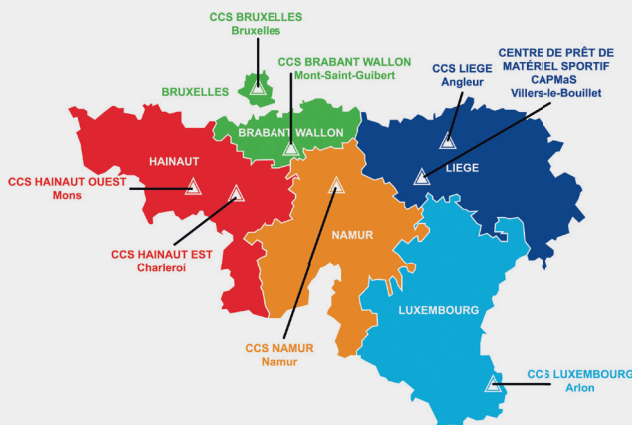

Source : MFWB – Administration générale du Sport / Carte – CEPIGE

Pratique sportive en 2015

Participation en nombre de stagiaires aux stages de vacances et cycles ADEPS

Cycles d'initiation et de perfectionnement	29.882
Stages de vacances	31.396

Participation en nombre de stagiaires aux activités sportives organisées par l'ADEPS pour les écoles

Mi-temps sportifs	12.768
Séjours sportifs	9.827
Journées Sportives	58.135

Fréquentation générale des centres sportifs ADEPS, toutes activités confondues

Nombre de journées stagiaires	469.835
Nombre de nuitées	193.933
Nombre de journées clients	157.780

Nombre de participants aux Points verts ADEPS

554.786

Nombre de participants aux activités subsidiées ou organisées par les Centres de Conseil du Sport ADEPS

Été sport	46.781
Été jeunesse	8.897
Cross	28.173
Mon club, mon école	3.394

Source : MFWB – Administration générale du Sport

Nombre de sportifs bénéficiant d'un statut de la Fédération Wallonie-Bruxelles (pour 2015-2016)

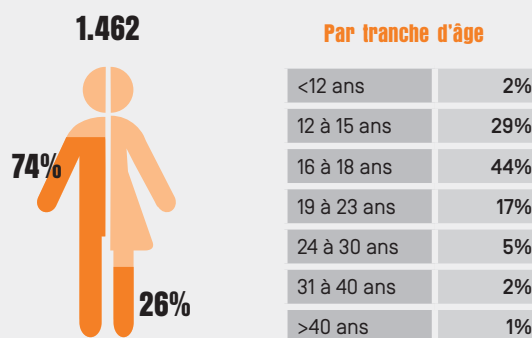

Source : MFWB – Administration générale du Sport

Nombre d'affiliés aux fédérations sportives en 2015 =

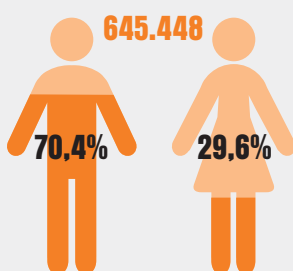

Source : MFWB – Administration générale du Sport

Formation de cadres sportifs en 2015 =

2.099 inscriptions
aux cours généraux
et 1.093 cadres sportifs
diplômés

Source : MFWB – Administration générale du Sport

Nombre de contrôles antidopage réalisés en 2016 =

1.319

Source : MFWB – Organisation Nationale Antidopage Communauté française