

LES CHIFFRES CLÉS DE LA FÉDÉRATION WALLONIE-BRUXELLES 2022

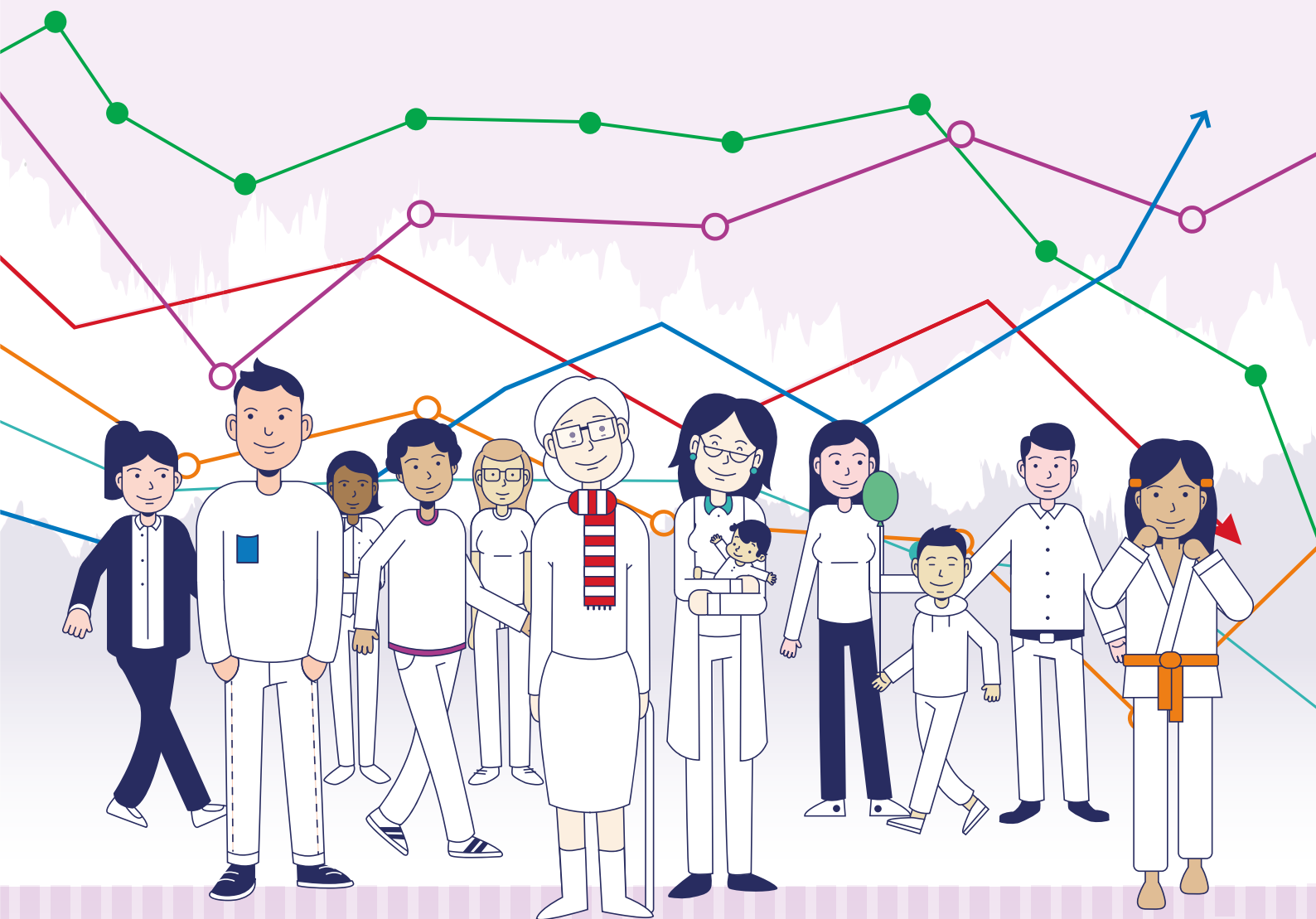

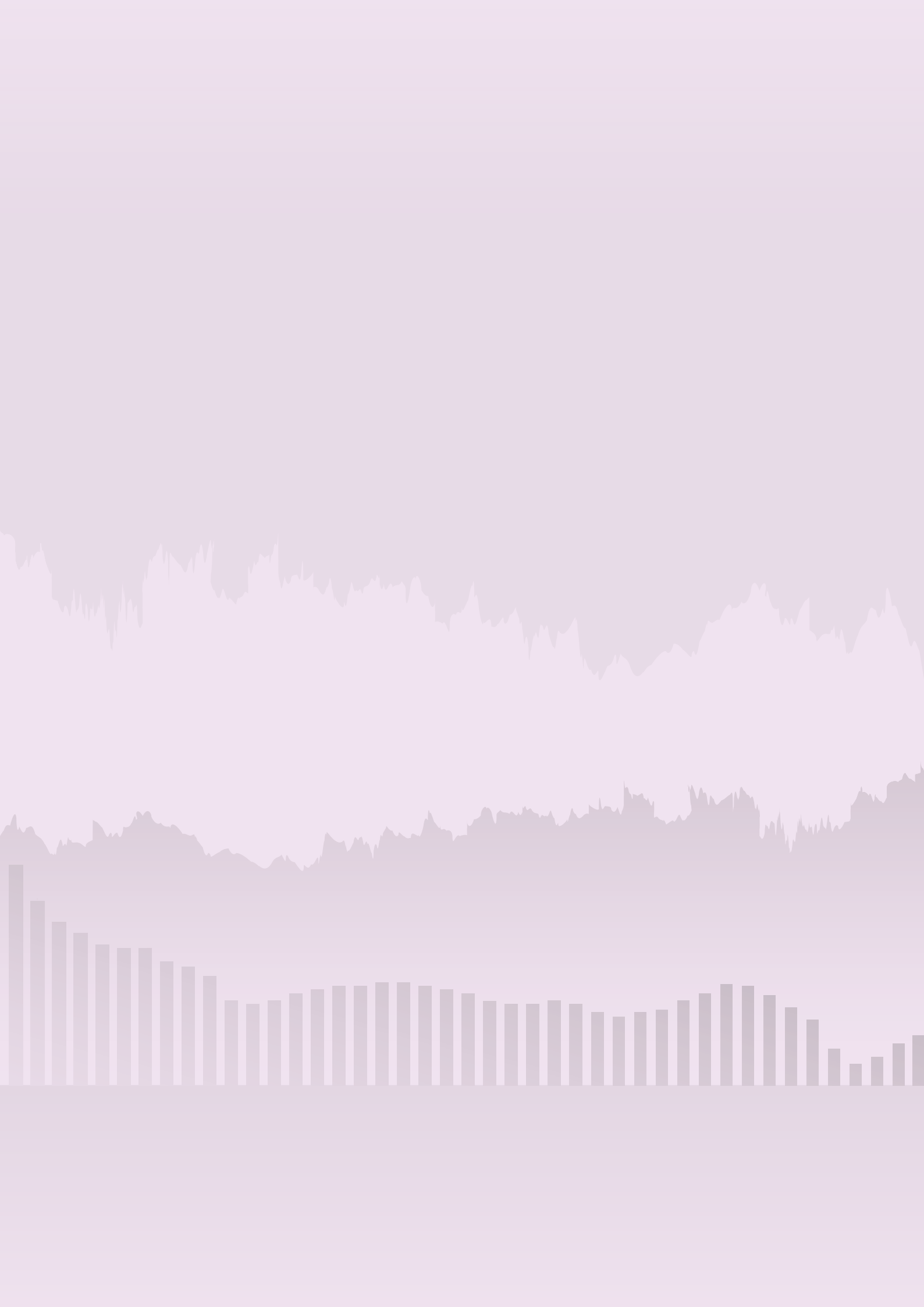

LES CHIFFRES CLÉS DE LA FÉDÉRATION WALLONIE-BRUXELLES 2022



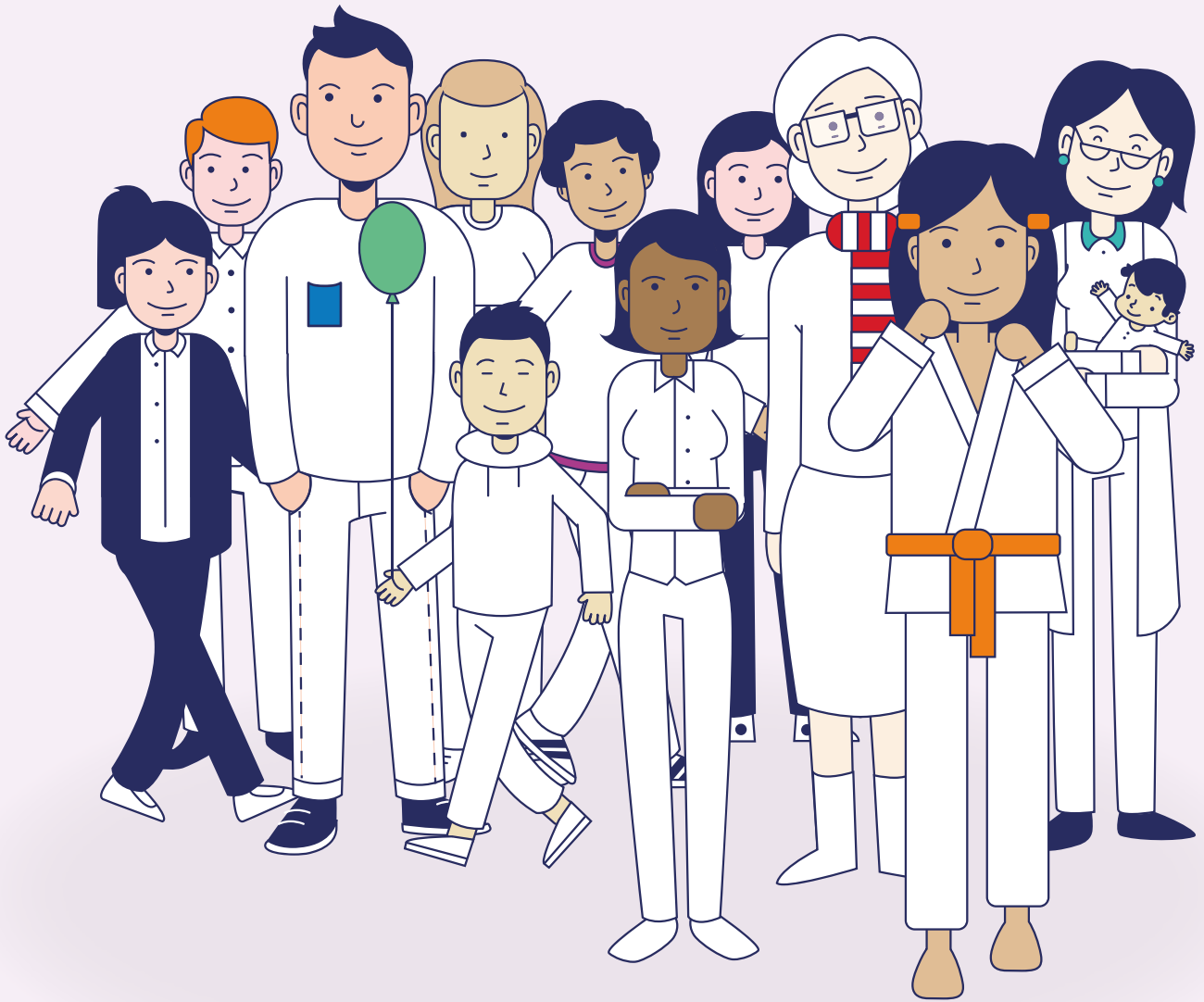

SOMMAIRE

Parcours de vie	4
Indicateurs de responsabilité sociétale	6
Données contextuelles.....	7
Budget, emploi et intersectoriel.....	8
Enfance	10
Enseignement	12
Culture.....	14
Sport	16
Aide à la jeunesse	18
Recherche scientifique.....	20
Maisons de justice.....	22



PARCOURS DE VIE

La Fédération Wallonie-Bruxelles c'est aussi :

- la gestion de **plus de 3.000** infrastructures scolaires, administratives, d'Aide à la jeunesse, sportives, culturelles et Maisons de justice pour un budget de plus de **366 millions** d'euros
- des subventions de **17 millions** d'euros octroyées par le Service de la Loterie nationale
- **plus de 4 millions** d'euros de budget pour la Direction de l'Égalité des Chances

LA NAISSANCE



14.415
grossesses suivies en consultations prénatales



36.477 naissances en Wallonie et **15.690** en RBC (Région de Bruxelles-capitale)



74,2% de dépistages visuels normaux réalisés lors des consultations pour enfants



51.561 enfants de 0-3 ans ayant fréquenté un milieu d'accueil (hors école maternelle)

Espérance de vie :

- Wallonie : **77,2** ans pour les hommes et **82,5** ans pour les femmes
- RBC : **78,6** ans pour les hommes et **83,7** ans pour les femmes

L'enseignement en Fédération Wallonie-Bruxelles c'est aussi :

- plus de **110.000** enseignant-e-s en activité ou personnel académique (tous niveaux confondus)
- plus de **114.000** bénéficiaires d'allocations d'études
- une population scolaire et académique de **plus d'un million** d'élèves et étudiant-e-s

Le sport en Fédération Wallonie-Bruxelles, c'est aussi :

- **62** fédérations sportives reconnues
- **plus de 1.800** sportifs et sportives reconnu-e-s bénéficiant d'un statut
- **plus de 44 millions** d'euros de budget ordinaire

Les Maisons de justice en Fédération Wallonie-Bruxelles, c'est aussi :

- un personnel de plus de **750** personnes
- **10.548** victimes accompagnées
- **plus de 35.000** nouveaux dossiers
- **plus de 23 millions** d'euros de budget

LA JEUNESSE



39.127 participant-e-s aux activités sportives organisées pour les écoles



147 centres d'expression et de créativité



2.623 séances organisées dans le cadre des spectacles à l'école



389.401 élèves dans l'enseignement secondaire

LA JEUNESSE



219 maisons et centres de jeunes reconnus, centres de rencontres, d'hébergement et centres d'information des jeunes reconnus



41.714 jeunes pris en charge par l'Aide à la jeunesse



119 « services agréés actifs » en matière de prévention



12.022 entrées dans le cadre de l'opération « Écran large sur tableau noir »

L'ÂGE ADULTE



733.693 affilié-e-s dans les fédérations sportives reconnues par la Fédération Wallonie-Bruxelles



119 centres culturels reconnus



22.166 nouveaux dossiers de guidance - suivi - médiation en matière pénale



261.993 participations aux Points verts ADEPS



3.850 activations de surveillance électronique

L'ENFANCE



170.596
enfants dans
l'enseignement
maternel



338.723
élèves dans
l'enseignement
primaire



66
adoptions



243
communes
assurant une
coordination
ATL (Accueil
Temps Libre)

L'enfance en Fédération Wallonie-Bruxelles, c'est aussi :

- une dotation de **près de 600 millions** d'euros pour l'ONE
- un personnel de plus de **1.800** personnes dont **883** partenaires enfants-parents à l'ONE
- **1.000** médecins
- plus de **117.000** enfants inscrits aux structures de suivi de l'enfant de l'ONE

LA JEUNESSE



2.275
centres
de vacances
subventionnés
par l'ONE



Un taux
d'obtention
du CEB de
94,1%
pour les élèves
de 6^e primaire



3.729
jeunes pris en
charge en famille
d'accueil



41
projets
sélectionnés
via le décret
« Mémoire »

La Fédération Wallonie-Bruxelles c'est :

- **3,7 millions** de Wallons/Wallonnes et **1,2 million** de Bruxellois/Bruxelloises
- un service public de **plus de 6.700** personnes
- un budget de **plus de 14 milliards** d'euros

L'Aide à la jeunesse en Fédération Wallonie-Bruxelles c'est aussi :

- **près de 2.000** personnes à l'Administration générale de l'Aide à la jeunesse dont **34,8%** en IPPJ, **27,8%** en SAJ et **19,5%** en SPJ
- un budget de plus de **380 millions** d'euros

L'ÂGE ADULTE



1.042
nouvelles études
sociales civiles
à destination du
Tribunal de la
famille



216.256
étudiant-e-s dans
l'enseignement
supérieur



891
contrôles
antidopage
réalisés



6 universités
en Fédération
Wallonie-
Bruxelles

La Recherche scientifique en Fédération Wallonie-Bruxelles, c'est aussi :

- un budget de plus de **190 millions** d'euros dont **75%** sont dédiés au F.R.S.-FNRS.
- une répartition de **54,3%** d'hommes et de **45,7%** de femmes en doctorat

L'ÂGE ADULTE



Plus de
85%
de nos publics
desservis par
une biblithèque
fixe



117.908
étudiant-e-s
en promotion
sociale



89 musées
reconnus
et centres
d'archives



868
diplômé-e-s
de doctorat
avec thèse

La culture en Fédération Wallonie-Bruxelles c'est aussi :

- **1.377** rencontres d'auteurs/autrices et illustrateurs/illustratrices en classe
- **plus de 35 millions** d'euros d'enveloppe budgétaire pour la production audiovisuelle dont **23 millions** provenant directement de la Fédération Wallonie-Bruxelles
- **plus de 15 millions** d'euros de subventions aux télévisions locales
- une dotation très ordinaire de **plus de 276 millions** d'euros à la RTBF
- le soutien à plus de **4.000** opérateurs

Note(s) :

- Les chiffres présentés dans ce parcours de vie sont arrondis
- Les informations présentées correspondent aux valeurs annuelles les plus récentes à la date de la publication

INDICATEURS À RESPONSABILITÉ SOCIÉTALE

Les indicateurs en matière de responsabilité sociale permettent d'évaluer l'impact des décisions et des activités de la Fédération Wallonie-Bruxelles en tenant compte des aspects liés au développement durable et ce, au sens large, à savoir **les critères sociétaux et environnementaux**.

Cette évaluation est essentielle car l'action de la Fédération Wallonie-Bruxelles est liée **au développement des personnes**, et ce à travers toutes les compétences qu'elle gère.

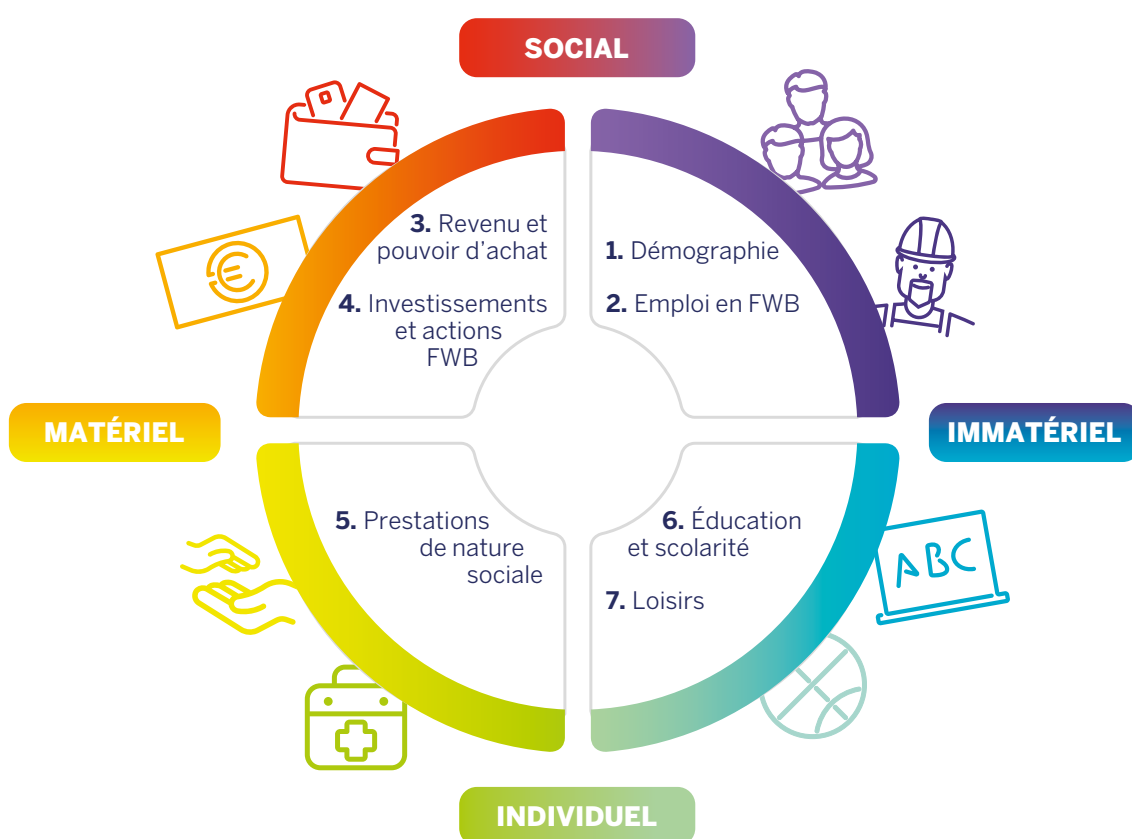

Source(s) : Conseil de l'Europe, « Élaboration concertée des indicateurs de la cohésion sociale – Guide méthodologique » ; Éditions du Conseil de l'Europe, juin 2005.

Sur base du schéma établi par le Conseil de l'Europe, les indicateurs de responsabilité sociale ont été organisés selon les différents domaines de vie. Chacun d'entre eux intègre l'une ou l'autre compétence de la Fédération. Ainsi, le domaine « Loisirs » reprend la Culture ou le Sport.

Les informations présentées ci-après reprennent partiellement les informations liées à ces indicateurs et contribuent à l'élaboration d'un tableau de bord plus complet sur la responsabilité sociale.

DONNÉES CONTEXTUELLES

POPULATION PAR RÉGION ET PAR SEXE (AU 1^{er} JANVIER 2022)

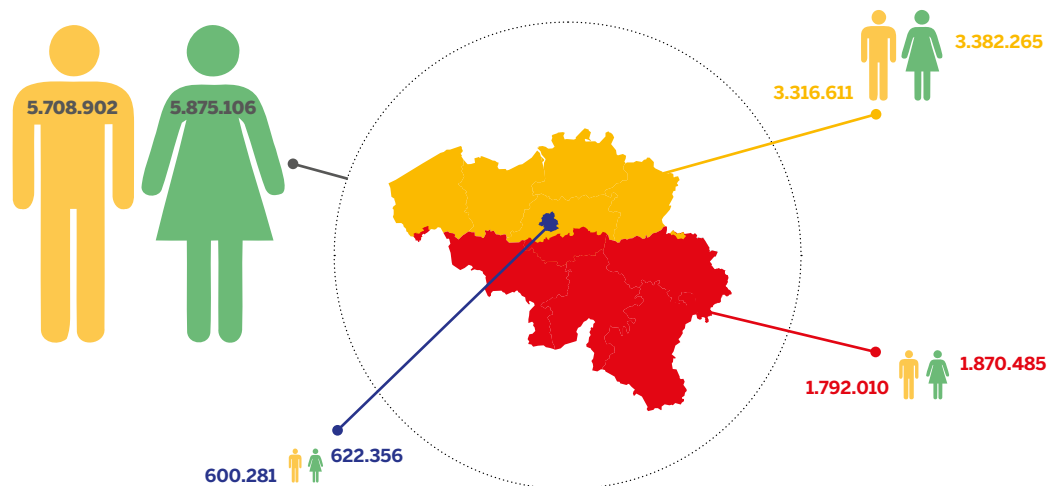

Source(s) : SPF Économie - Direction Générale Statistique - Statistics Belgium



La population de la FWB est estimée à **4.684.264 habitant-e-s***.

POPULATION PAR GROUPE D'ÂGE ET PAR RÉGION (AU 1^{er} JANVIER 2022)

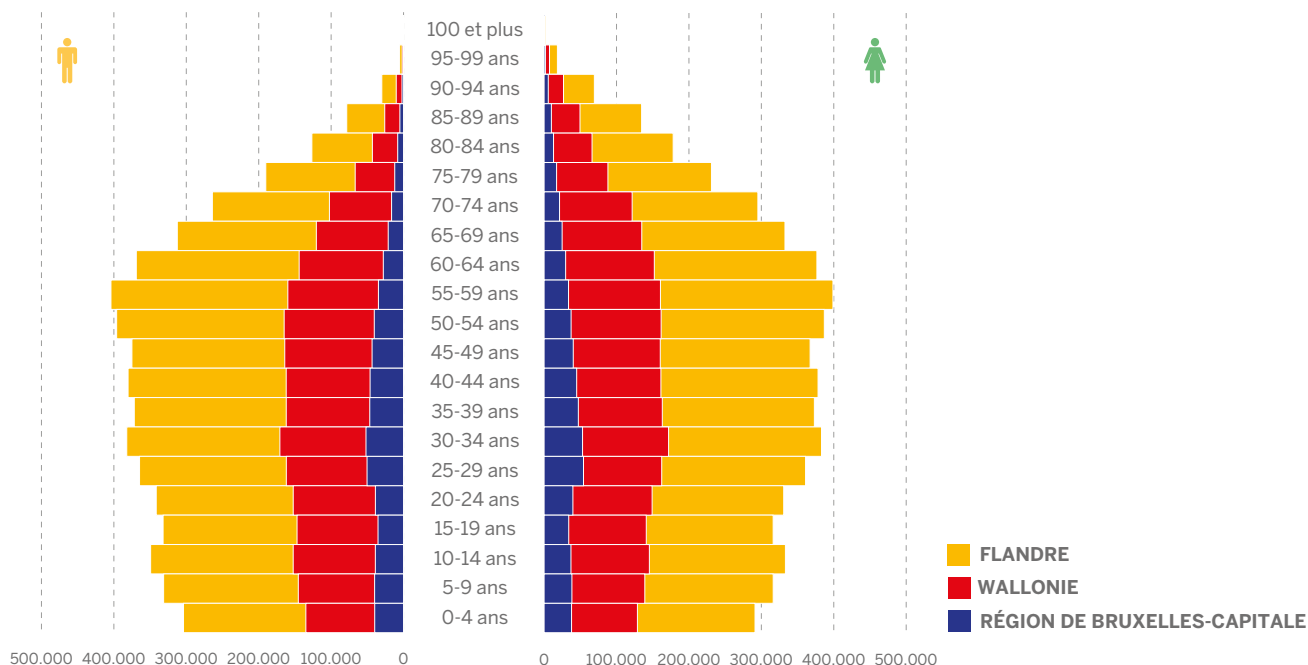

Source(s) : SPF Économie - Direction Générale Statistique - Statistics Belgium

* La population de la FWB est calculée en additionnant la population wallonne (de laquelle on soustrait la population des 9 communes de la Communauté germanophone) et 90% de la population de la Région de Bruxelles-Capitale.

BUDGET, EMPLOI ET INTERSECTORIEL

BUDGET ET EMPLOI

Ventilation en pourcentage des dépenses par grand secteur - budget ajusté 2022 (hors section particulière)

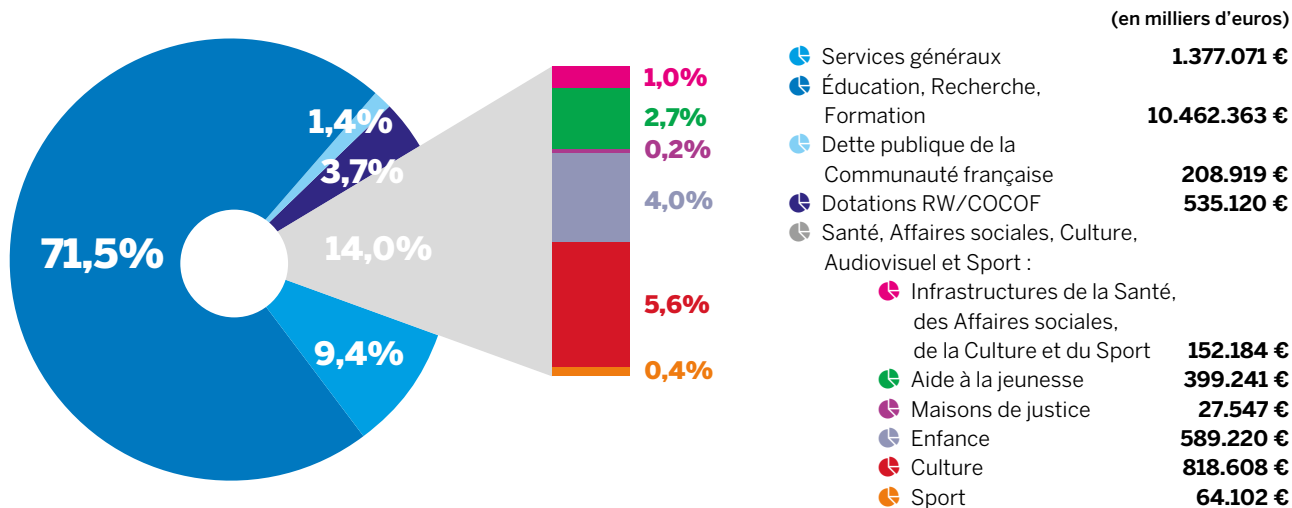

Source(s) : MFWB – Direction générale du Budget et des Finances - Budget ajusté 2022 : crédit de liquidation et fonds budgétaires (FBM)

Emploi public (hors enseignant-e-s) par entité au 30/06/2022 en effectifs physiques



Source(s) : MFWB, eWBS, Parlement de la FWB, WBE, ONE, CHU de Liège, ETNIC, IFC, ARES, RTBF, CSA, WBI, EAP

Personnel de l'enseignement

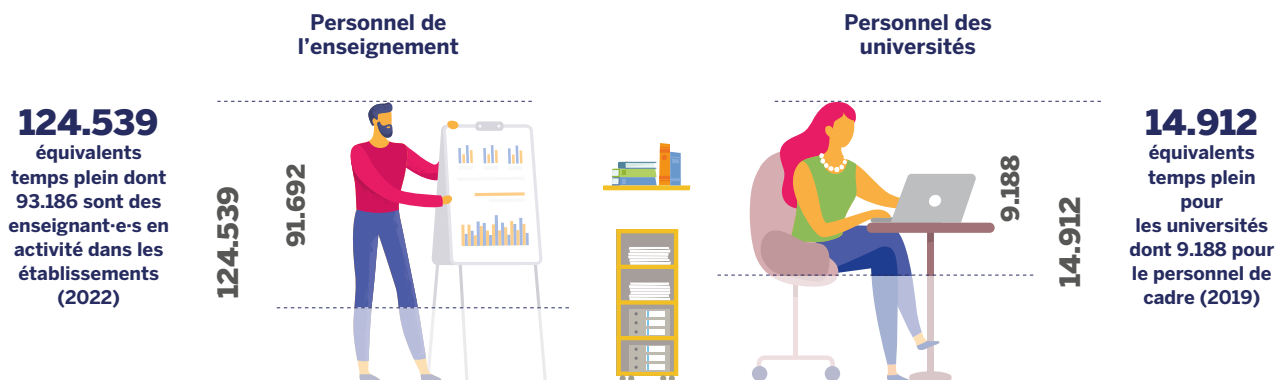

Source(s) : MFWB - Administration générale de l'Enseignement, CRef

INFRASTRUCTURES EN FÉDÉRATION WALLONIE-BRUXELLES

Budget alloué en gestion propre ou aux infrastructures subventionnées par la Fédération Wallonie-Bruxelles en 2021 (hors capacité d'emprunt)

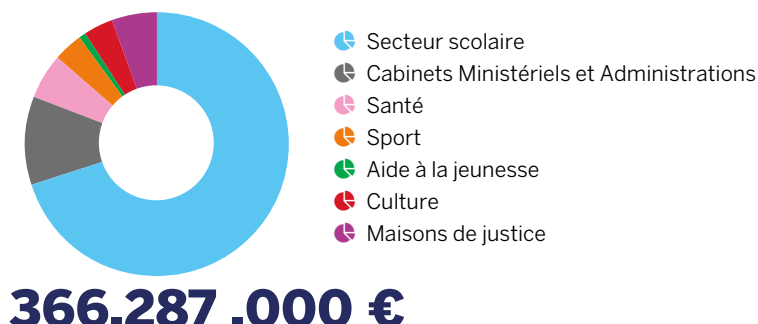

Source(s) : MFWB – Direction générale des Infrastructures

LOTERIE NATIONALE

Montant de la dotation en 2021

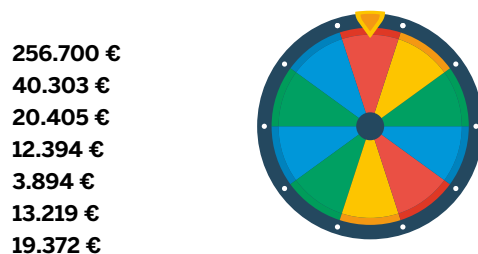

17.230.049 €

Source(s) : MFWB – Service de la Loterie nationale

ÉGALITÉ DES CHANCES

Nombre de dossiers traités dans le cadre des subventions en 2021

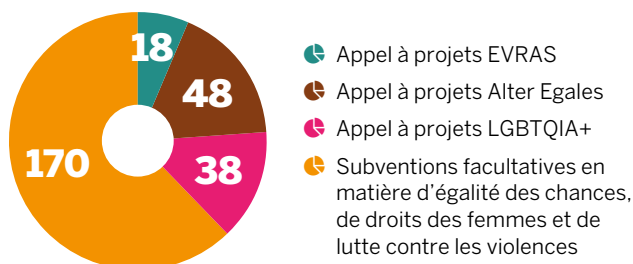

Budget de la Direction de l'Égalité des Chances en 2022

4.570.000 €



Nombre de tests « genre » réalisés (janvier 2022 - décembre 2022)

198

Source(s) : MFWB – Direction de l'Égalité des Chances

DÉMOCRATIE OU BARBARIE

Subventions du « décret mémoire » (centres et appels à projets) en 2022

774.295 €

Nombre de projets annuels et extraordinaires retenus en 2022

41

Source(s) : MFWB – Cellule Démocratie ou barbarie

PROJETS DE PROMOTION DE LA CITOYENNETÉ ET DE L'INTERCULTURALITÉ

Montant alloué aux appels à projets en 2022

4.087.253 €

Nombre de projets retenus en 2022

202

Source(s) : MFWB – Service de Pilotage et de Coordination des Plans et des Politiques transversales

CONSEIL SUPÉRIEUR DE L'ÉDUCATION AUX MÉDIAS



Budget du Conseil supérieur de l'éducation aux médias en 2021

1.467.000 €

Nombre d'entrées dans le cadre de l'opération « Écran large sur tableau noir » en 2021

12.022

La diminution constatée dans le nombre d'entrées est la conséquence de la crise sanitaire de la Covid-19.



Source(s) : MFWB – Conseil supérieur de l'éducation aux médias

ENFANCE

LES ENFANTS EN FÉDÉRATION WALLONIE-BRUXELLES

Nombre de naissances en 2021



49.741*

* Le nombre de naissances en Fédération Wallonie-Bruxelles est calculé en additionnant le nombre de naissances en Wallonie (duquel on soustrait les naissances dans les 9 communes de la Communauté germanophone) et 90% des naissances en Région de Bruxelles-Capitale

Source(s) : SPF Économie – Direction Générale Statistique - Statistics Belgium

LA SANTÉ CHEZ LES ENFANTS

Pourcentage de prématurés en 2021



8,3%

Source(s) : ONE ; BDMS – Avis de naissance

Indice de masse corporelle des enfants à 30 mois en 2021



90,0%

des enfants de 30 mois suivis dans les structures de l'ONE avec un IMC Normal

Source(s) : ONE ; Base de données BDMS - Bilans de Santé à 30 mois

Pourcentage de dépistages normaux pour les troubles visuels en 2021



74,2%

Source(s) : ONE, Direction Santé

LES MÈRES

Pourcentage de mères de moins de 20 ans et de 35 ans et plus

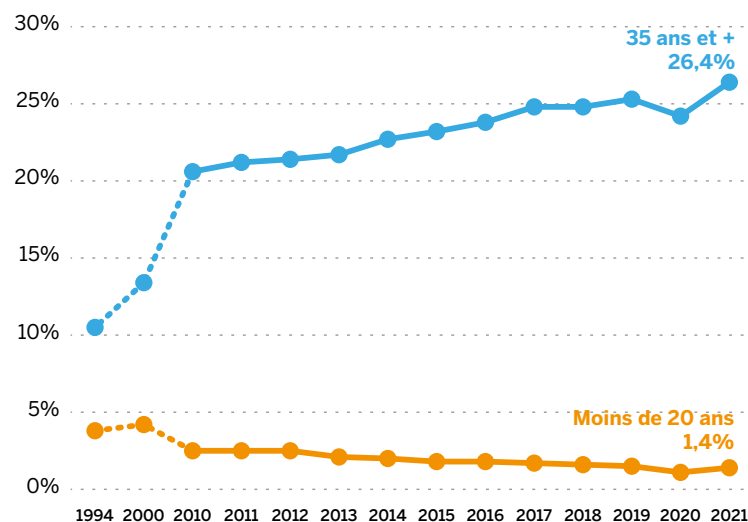

Source(s) : ONE ; BDMS – Avis de naissance

ÉVOLUTION DE LA RÉPARTITION DES NOUVELLES INSCRITES EN CONSULTATIONS PRÉNATALES POUR FEMMES ENCEINTES PAR PROVINCE ET EN RÉGION DE BRUXELLES-CAPITALE

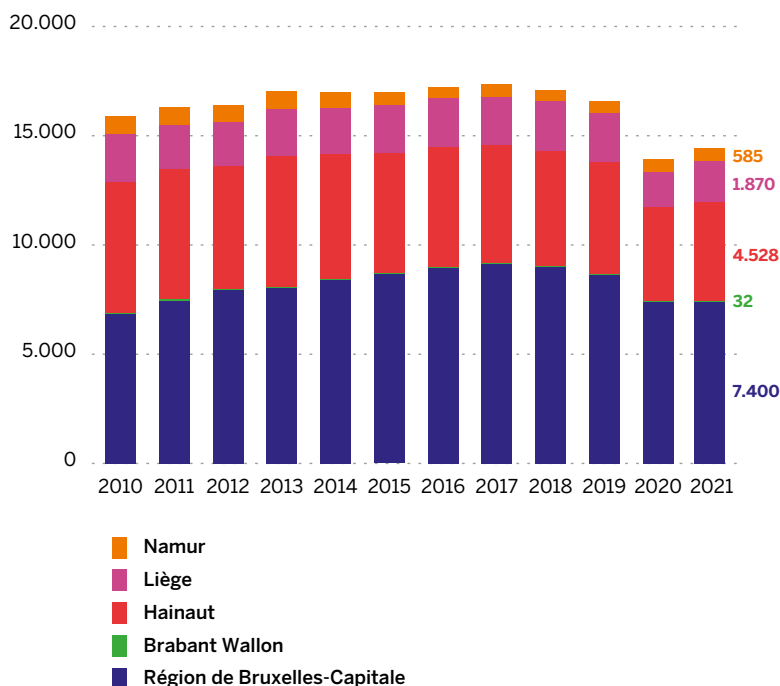

Source(s) : ONE - Direction des Consultations et Visites à Domicile (DCVD)

ENFANCE MALTRAITÉE

Nombre de signalements de maltraitance en 2021



Source(s) : ONE – Équipes SOS-enfants

Types de maltraitance signalés en 2021

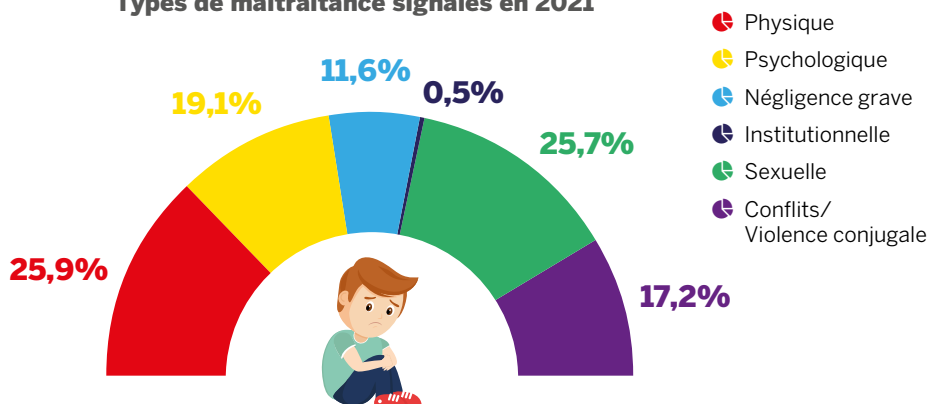

LES MISSIONS D'ACCUEIL

Nombre d'enfants ayant fréquenté un lieu d'accueil ou l'école maternelle (2.5 à 3 ans) en 2021



Source(s) :
- ONE
- SPF Économie- Direction générale statistique - Statistics Belgium

Taux de couverture en termes de nombre de places par subrégions au 31/12/2021

	Nombre de places	Taux de couverture	Nombre d'enfants de 0-2,5 ans au 01/01/21
Brabant wallon	5.032	52,5%	9.578
Hainaut	10.828	32,2%	33.638
Liège	9.434	36,5%	25.823
Luxembourg	3.219	42,1%	7.640
Namur	5.014	40,7%	12.301
Région de Bruxelles-Capitale	13.075	37,8%	34.574
Fédération Wallonie-Bruxelles	46.602	37,7%	123.554

Source(s) :
- ONE
- SPF Économie- Direction générale statistique - Statistics Belgium

Nombre de jeunes ayant fréquenté un centre de vacances subventionné en 2021



Source(s) : ONE ; Bases de données Direction ATL

Répartition des écoles de devoirs subsidiées* par province et RBC en 2021

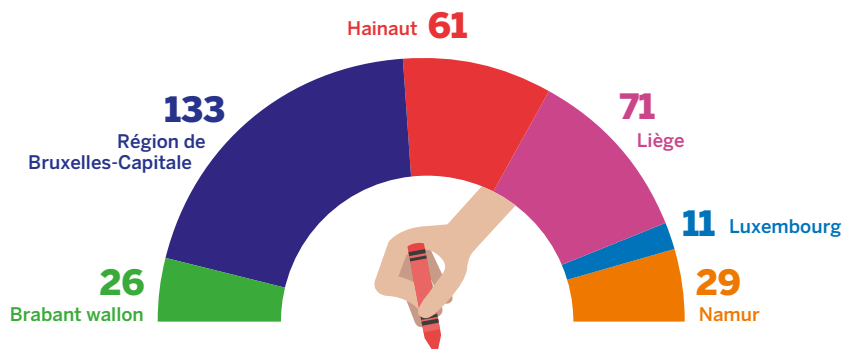

Source(s) : ONE ; Bases de données Direction ATL
* subventions ordinaires et AES2

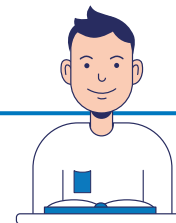

ENSEIGNEMENT

ÉTABLISSEMENTS (2022-2023)

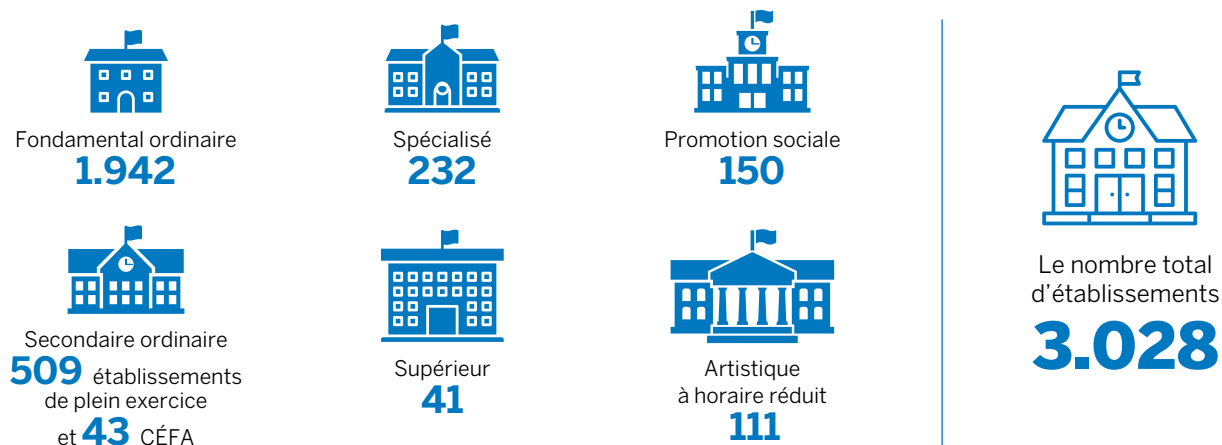

Source(s) : MFWB - Administration générale de l'Enseignement, ARES

POPULATION SCOLAIRE ET ACADÉMIQUE

Nombre d'élèves et d'étudiant-e-s

	NIVEAU	ANNÉE SCOLAIRE	NOMBRE D'ÉLÈVES / ÉTUDIANT-E-S
Fondamental et secondaire			
	Fondamental ordinaire	2020-2021	491.572
	Secondaire ordinaire	2020-2021	370.864
	CÉFA	2020-2021	8.705
	Spécialisé	2020-2021	36.284
Supérieur			
	Supérieur hors universités	2020-2021	102.777
	Université	2020-2021	113.479
	Enseignement de Promotion sociale	2020-2021	117.908
	Enseignement artistique à horaire réduit (inscriptions)	2021-2022	90.462
	E-learning (nombre d'inscriptions à la plateforme en ligne Moodle)	2021	7.029

Part de l'enseignement spécialisé dans l'enseignement de plein exercice (2020-2021)



Source(s) : MFWB - Administration générale de l'Enseignement, ARES, CRef

Source(s) : MFWB - Administration générale de l'Enseignement

DIPLÔMÉ-E-S

Évolution du nombre de CEB délivrés

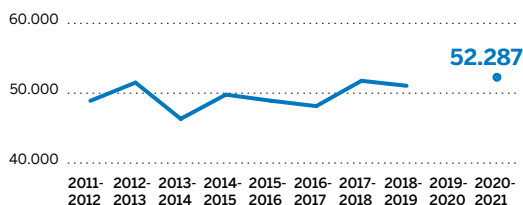

Source(s) : MFWB - Administration générale de l'Enseignement

Évolution du nombre de CESS / CE / CQ6 délivrés pas sexe pour les 6^e secondaire

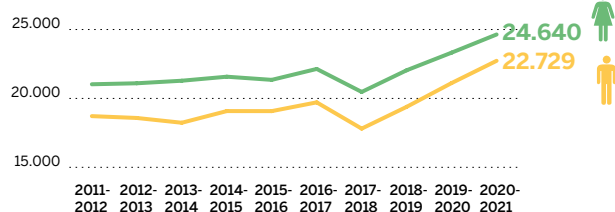

Source(s) : MFWB - Administration générale de l'Enseignement

Évolution du nombre de diplômé-e-s d'un bachelier ou d'un master par sexe

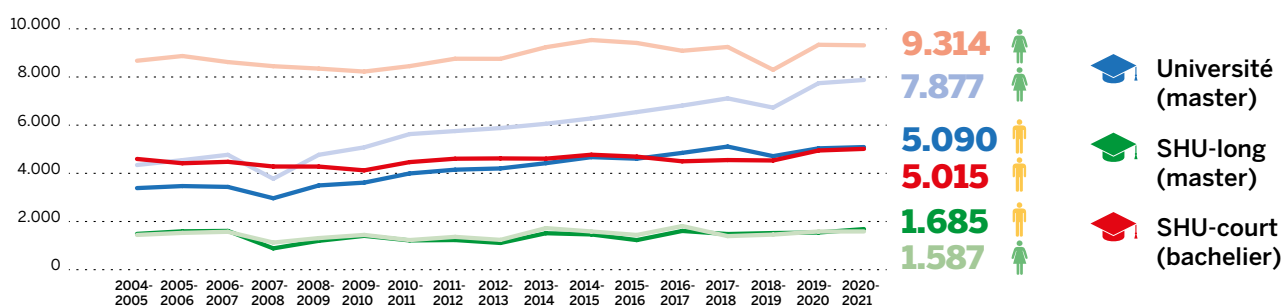

Source(s) : ARES, CRef

COÛT DE L'ÉDUCATION

Coût cumulé théorique moyen de scolarités types en 2020-2021

	OBLIGATOIRE				SUPÉRIEUR			Coût total (en euros)
	Maternel ordinaire	Primaire ordinaire	Secondaire ordinaire	Spécialisé	Bachelier	Master		
					hors univ.	hors univ.	université	
Coût annuel/élève-étudiant-e (en euros)	4.415	4.938	8.006	20.327	5.822	5.822	7.811	
Scolarités types :								
Secondaire ordinaire	3 ans	6 ans	6 ans					90.908
Secondaire spécialisé				15 ans				304.905
Bachelier type court	3 ans	6 ans	6 ans		3 ans			108.374
Master hors université	3 ans	6 ans	6 ans		3 ans	2 ans		120.018
Master université	3 ans	6 ans	6 ans				5 ans	129.963

Source(s) : MFWB - Administration générale de l'Enseignement, Budget général des dépenses

Nombre d'allocations d'études (année scolaire 2021-2022)



114.709

Source(s) : MFWB - Administration générale de l'Enseignement

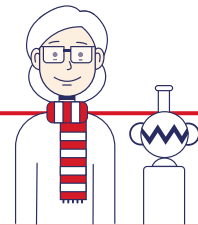

CULTURE

DÉPENSES CULTURELLES

Dépenses culturelles en euros selon les domaines culturels (2021)

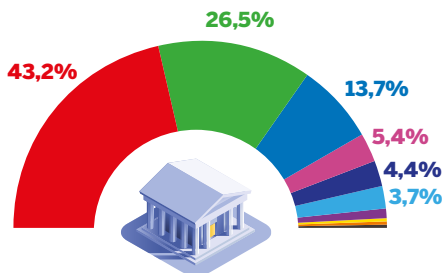

Source(s) : MFWB - Administration générale de la Culture

- Participation culturelle (qui englobe les Centres culturels et les associations culturelles œuvrant dans les secteurs de la Jeunesse et de l'Éducation permanente)
- Arts vivants
- Audiovisuel et multimédia
- Bibliothèques
- Pluridisciplinaire (qui englobe les associations et opérateurs culturels œuvrant dans plusieurs domaines)
- Patrimoine
- Arts visuels (1,6%)
- Livre et Presse (0,8%)
- Archives (0,6%)
- Langue (0,1%)

ACTION TERRITORIALE

Nombre d'utilisateurs dans les bibliothèques en 2020



677.288

Source(s) : MFWB - Service de la Lecture publique

Nombre de centres culturels reconnus en 2022



119

Source(s) : MFWB - Direction des Centres culturels

CRÉATION ARTISTIQUE

Tax Shelter - Répartition des montants confirmés par convention par secteur en 2021

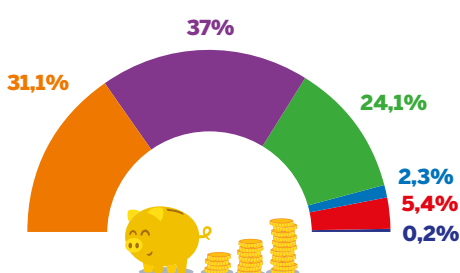

Source(s) : MFWB - Service général de la Création artistique

- Théâtre (dont théâtre forain)
- Spectacle total
- Musique classique (dont opéra)
- Danse
- Cabaret
- Cirque

Nombre de représentations pour les Tournées Art et Vie en 2021



2.849

Source(s) : MFWB - Service général de la Création artistique

Nombre de séances organisées dans le cadre du programme « Spectacles à l'école » en 2021



2.623

LETTRES ET LIVRE

Répartition du chiffre d'affaires des éditeurs de la Fédération Wallonie-Bruxelles par catégorie en 2021

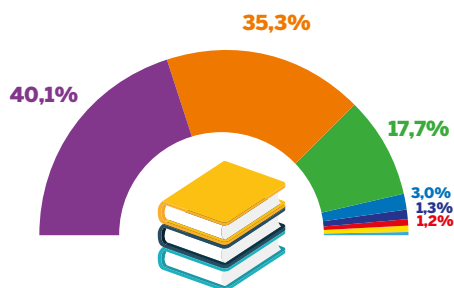

Source(s) : MFWB - Service général des Lettres et du Livre

- BD
- Sciences humaines
- Scolaire
- Jeunesse
- Codes, annuaires, répertoires
- Scientifique et technique
- Pratique et parascolaire (1,0%)
- Littérature générale (0,3%)
- Agendas, cartes (0,1%)
- Syllabi (0,1%)
- Beaux-arts (0,0%)
- Encyclopédie, dictionnaire (0,0%)

Nombre de librairies labellisées en 2022



54

Nombre de rencontres et d'auteurs/autrices, illustrateurs/illustratrices en classe en 2021



1.377
rencontres

24.640
élèves participants

Source(s) : MFWB - Service général des Lettres et du Livre

ÉDUCATION PERMANENTE ET JEUNESSE

Nombre d'associations reconnues en Éducation permanente et Jeunesse par secteur en 2022

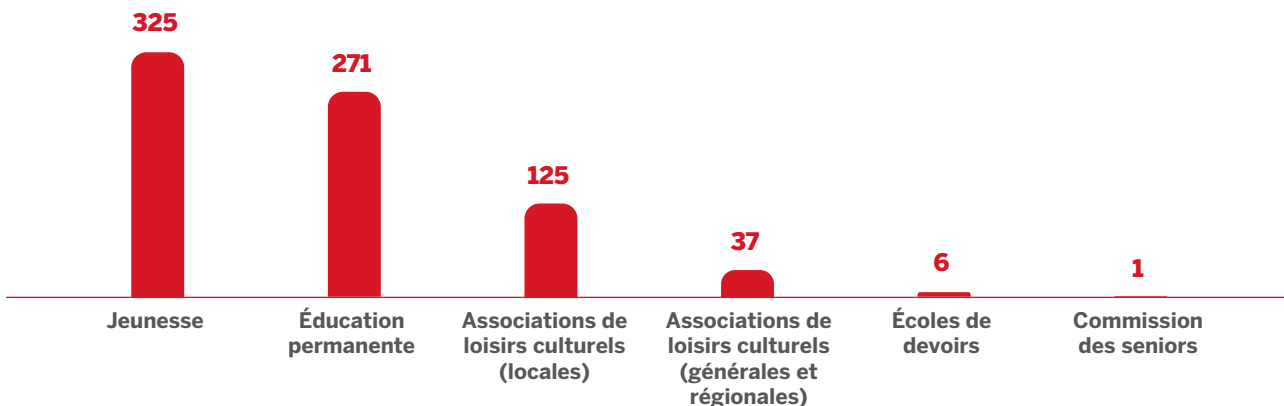

Source(s) : MFWB - Service général de l'Éducation permanente et de la jeunesse

AUDIOVISUEL ET MÉDIAS

Dossiers soutenus à la Commission de Sélection des Films : Répartition genrée des projets par créneau et par sexe en 2021

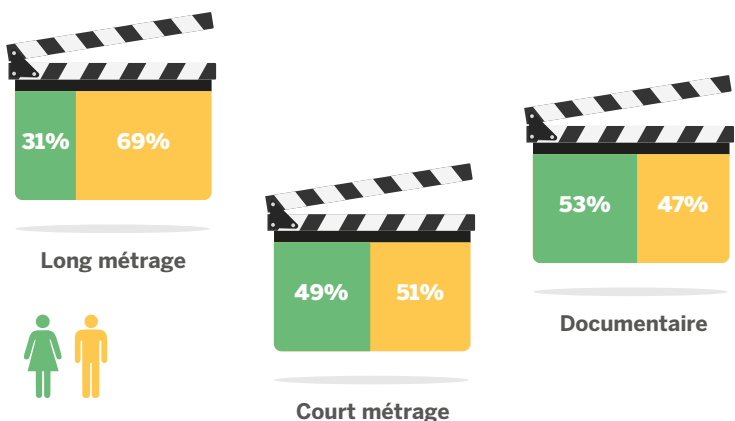

Évolution de l'enveloppe budgétaire audiovisuelle globale en euros

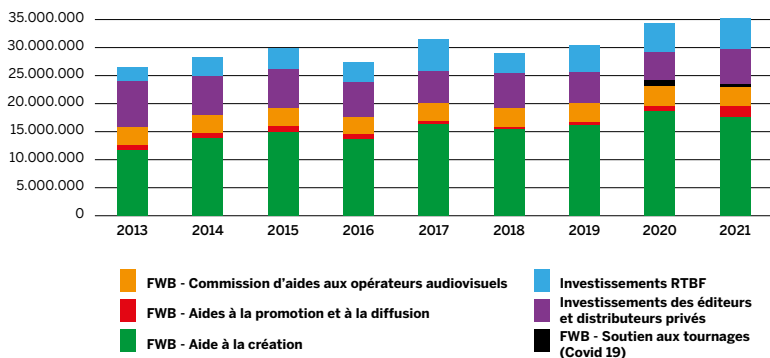

Source(s) : MFWB - Service général de l'Audiovisuel et des Médias

CULTURE

Nombre de bénéficiaires de subventions culturelles en 2021



Source(s) : MFWB - Administration générale de la Culture

PATRIMOINE

Nombre de musées reconnus et centres d'archives en 2022



Source(s) : MFWB - Service général du Patrimoine



SPORT

Source(s) : MFWB - Administration générale du Sport

LA PRATIQUE SPORTIVE ET PHYSIQUE

17 centres sportifs ADEPS en Fédération Wallonie-Bruxelles + 1 en France

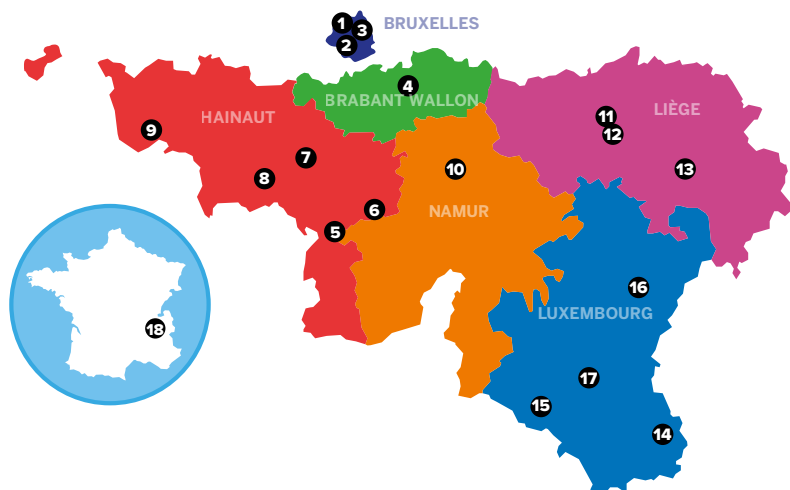

1. Anderlecht / ANDERLECHT
2. Forêt de Soignes / AUDERGHEM
3. La Woluwe / WOLUWE-ST-LAMBERT
4. Le Blocry / LOUVAIN-LA-NEUVE
5. Le Cierneau / FROIDCHAPPELLE
6. La Ferme du Château / LOVERVAL
7. La Marlette / SENEFFE
8. La Sapinette / MONS
9. Le Grand Large / PÉRONNES
10. La Mosane / JAMBES
11. Le Blanc Gravier / LIÈGE
12. Le Bois Saint-Jean / ANGLEUR
13. La Fraineuse / SPA
14. L'Hydrion / ARLON
15. Le Liry / CHINY
16. Lès Deûs Oûtes / ENGREUX
17. Le Lac / NEUFCHÂTEAU
18. Les Arcs / BOURG-ST-AURICE (FRANCE)

Participation aux stages de vacances et cycles Adeps en 2021

Cycles d'initiation et de perfectionnement



3.823

Stages de vacances



26.485

Participation scolaire en nombre d'élèves aux activités ADEPS en 2021



Points verts

Nombre d'activités points verts en 2021



358

Nombre d'articles prêtés en 2021 par le centre de prêt de matériel sportif



28.999

Évolution du nombre de participations aux activités points verts

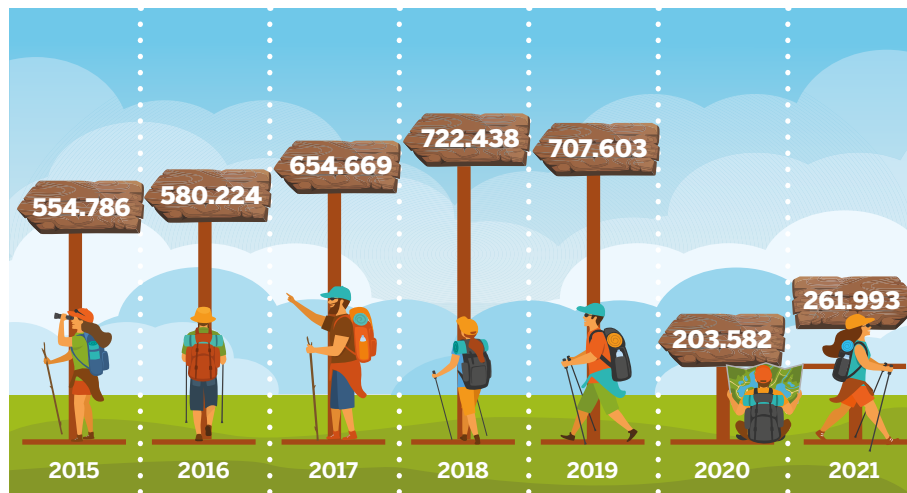



LES SPORTIFS ET SPORTIVES RECONNU-E-S

Nombre de sportifs et sportives bénéficiant d'un statut de la Fédération Wallonie-Bruxelles
(pour 2021-2022)

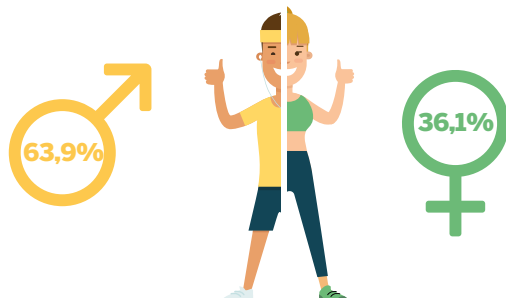
1.861



 Étudiant-e-s - enseignement obligatoire	1.270
 Étudiant-e-s - enseignement supérieur	291
Autres occupations	300

LES SPORTIFS ET SPORTIVES DE HAUT NIVEAU

Nombre de sportifs et sportives de haut niveau sous contrat FWB par discipline sportive en 2022



Athlétisme	
Badminton	
Baseball et Softball	
Basketball	
Boxe	
Cyclisme	
Danse sportive	
Équitation	
Escalade	
Escrime	
Gymnastique	
Golf	
Haltérophilie	
Handisport	
Hockey	
Judo	
Ju-Jitsu	
Karaté	
Kayak	
Kick Boxing	
Lutte	
Motocyclisme	
Natation	
Patinage	
Pêche	
Rugby	
Sauvetage	
Savate	
Ski	
Ski nautique	
Taekwondo	
Tennis	
Tir à l'arc	
Tir aux clays	
Triathlon	
Volley-ball	
Yachting	

LES FÉDÉRATIONS SPORTIVES RECONNUES ET LA FORMATION DE LEURS CADRES

Nombre de fédérations sportives reconnues en 2022



Nombre d'inscrit-e-s aux cours généraux ADEPS en 2021 (formation des cadres sportifs pédagogiques)



LA LUTTE CONTRE LE DOPAGE

Nombre de contrôles antidopage réalisés en 2021



Pourcentage de résultats anormaux en 2021



Source(s) : MFWB - Organisation Nationale Antidopage Communauté française

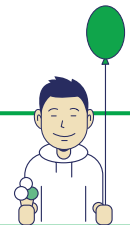

AIDE À LA JEUNESSE

Source(s) : MFWB - Administration générale de l'Aide à la jeunesse et du centre pour mineurs dessaisis

POPULATION BÉNÉFICIAIRE DE L'AIDE À LA JEUNESSE

Pourcentage de jeunes pris en charge au moins 1 jour par l'AGAJcmd (difficulté et/ou danger ; Faits qualifiés infraction (FQI)) en 2021



Jeunes en danger et/ou en difficulté

93,3%



Jeunes ayant commis des faits qualifiés infractions

4,6%



Jeunes en danger et/ou en difficulté et ayant commis des faits qualifiés infractions

2,1%

LES JEUNES EN DIFFICULTÉ ET/OU EN DANGER

Pourcentage de jeunes pris en charge selon le type d'intervention le 1^{er} mai 2021

Aide contrainte
46,8%



Aide consentie
53,2%

Pourcentage de jeunes pris en charge par un-e délégué-e ou un service agréé le 1^{er} mai 2021

Nombre de jeunes pris en charge par un service agréé, une famille d'accueil ou un autre type de service ou de prestataire

57,1%



Nombre de jeunes pris en charge uniquement par un-e délégué-e

42,9%

Pourcentage de jeunes pris en charge selon le type de demandeurs en 2021

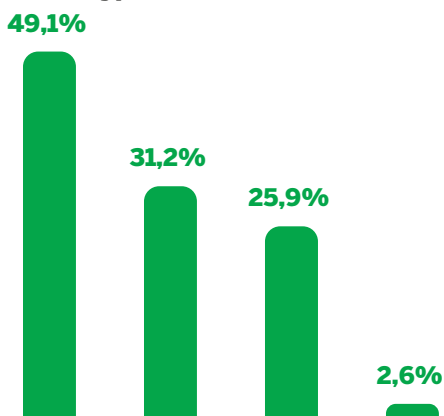

Sphère judiciaire



Parents, famille et familiaux



Services de première ligne



Jeune

Pourcentage de jeunes pris en charge par motif d'intervention en 2021

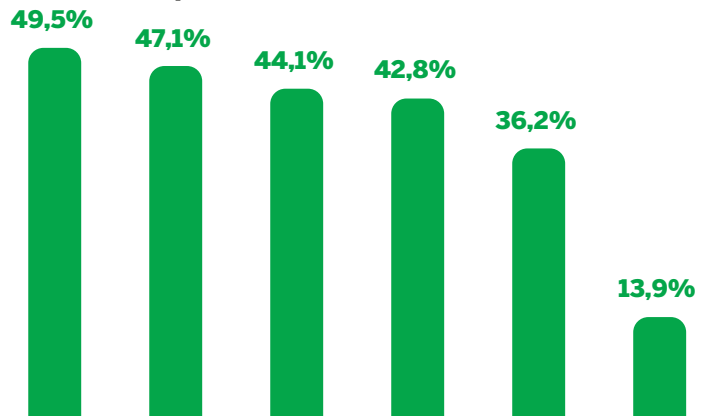

Difficultés personnelles du jeune

Difficultés personnelles des parents

Problèmes relationnels au sein de la famille

(Suspicion de) Maltraitance

Difficultés des parents à assumer leur rôle parental

Difficultés financières et matérielles

«JEUNES POURSUIVIS POUR DES FAITS QUALIFIÉS INFRACTION (FQI) PRIS EN CHARGE EN SERVICES PUBLICS

Âge moyen des jeunes en services publics en 2021

15 ans et 9 mois 16 ans 16 ans et 6 mois 15 ans et 10 mois



Régime Ouvert



Régime Fermé



Accompagnement dans le milieu de vie



Investigation et évaluation dans le milieu de vie

Durée moyenne (en jours) de la mesure en services publics en 2021

58,7 65,1 189,3 25,3



Régime Ouvert



Régime Fermé



Accompagnement dans le milieu de vie



Investigation et évaluation dans le milieu de vie

Nombre de filles et de garçons pris en charge en services publics en fonction du régime en 2021

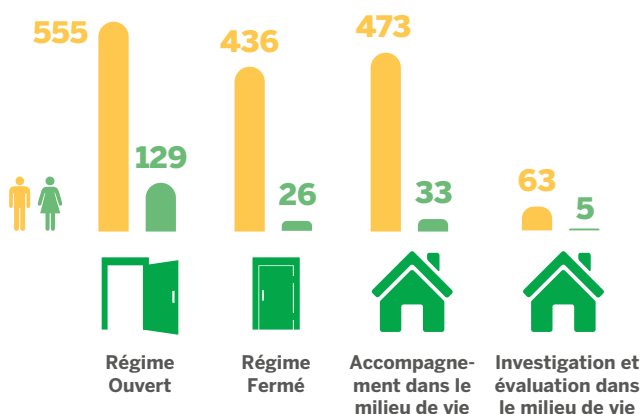

Faits reprochés aux jeunes en services publics en 2021

Atteintes aux biens	21,5%
Stupéfiants (consommation, détention, vente,...)	19,6%
Atteintes aux personnes	18,6%
Vols commis à l'aide de violence ou menaces	16,7%
Atteintes à l'ordre public et à la sécurité publique	10,6%
Atteintes sexuelles	5,8%
Autres	3,4%
Pas de FQI mais problématique existe	1,5%
Homicide (et tentatives)	1,5%
Faits de roulage	1,0%
Pas de FQI et pas de problématiques	0,1%

NOMBRE DE SERVICES NON MANDATÉS EN 2022

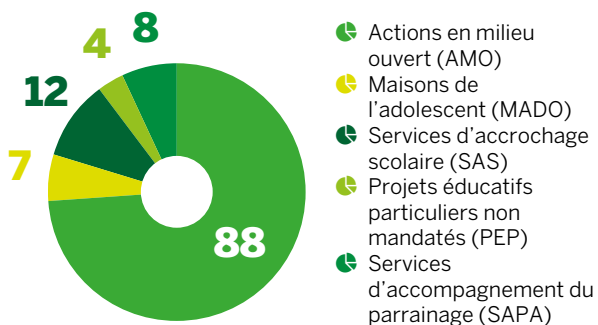

- Actions en milieu ouvert (AMO)
- Maisons de l'adolescent (MADO)
- Services d'accrochage scolaire (SAS)
- Projets éducatifs particuliers non mandatés (PEP)
- Services d'accompagnement du parrainage (SAPA)

L'ADOPTION

Nombre d'adoptions internationales et internes (par continent) en 2021

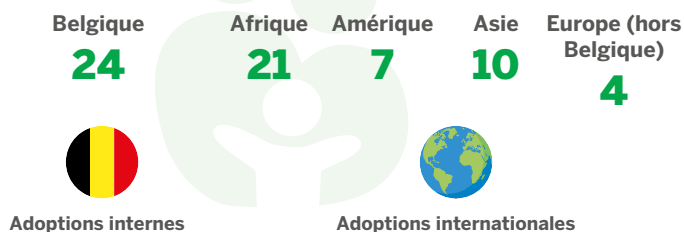

LE PLAN MINEUR ÉTRANGER NON ACCOMPAGNÉ (MENA)

Nombre de places occupées en hébergement dans le cadre du Plan MENA au 1^{er} décembre 2021



Nombre de filles et garçons dans le Plan MENA (hébergement + familles d'accueil) au 1^{er} mars 2021



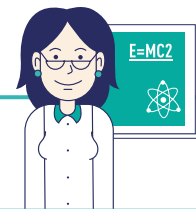

RECHERCHE SCIENTIFIQUE

FINANCEMENT DE LA RECHERCHE SCIENTIFIQUE PAR LA FÉDÉRATION WALLONIE-BRUXELLES

Évolution du budget total (en milliers d'euros) alloué à la Recherche scientifique par la Fédération Wallonie-Bruxelles et part du financement du F.R.S.-FNRS et de ses fonds associés

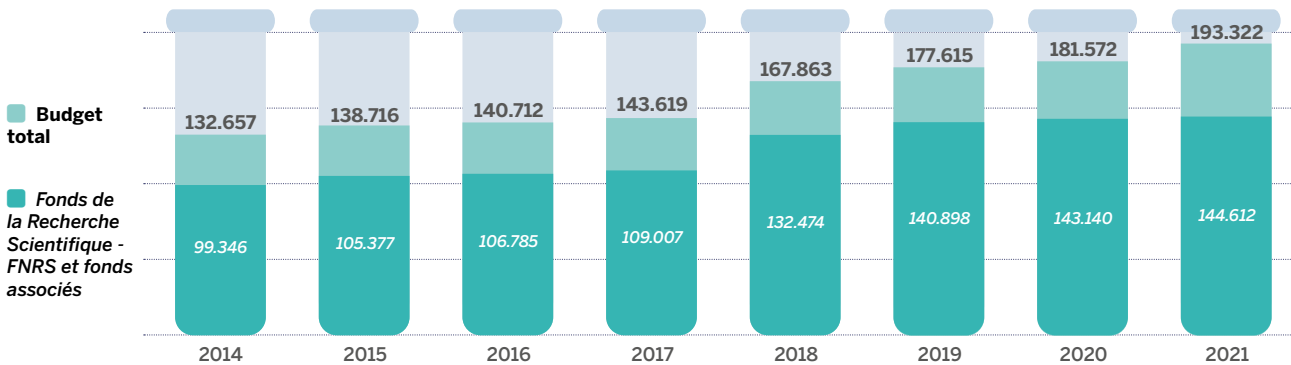

Source(s) : MFWB - Direction générale du Budget et des Finances - Budgets ajustés 2014 à 2020 : crédit de liquidation et fonds budgétaires (FBM)

LES PUBLICATIONS

Pourcentage de publications en Fédération Wallonie-Bruxelles issues de collaborations internationales



68% des publications qui émanent des chercheurs/chercheuses de la Fédération Wallonie-Bruxelles étaient en 2021 issues de collaborations internationales

Source(s) : F.R.S.-FNRS, Base de données Elsevier-Scopus

LES UNIVERSITÉS

Implantation du siège central des 6 universités

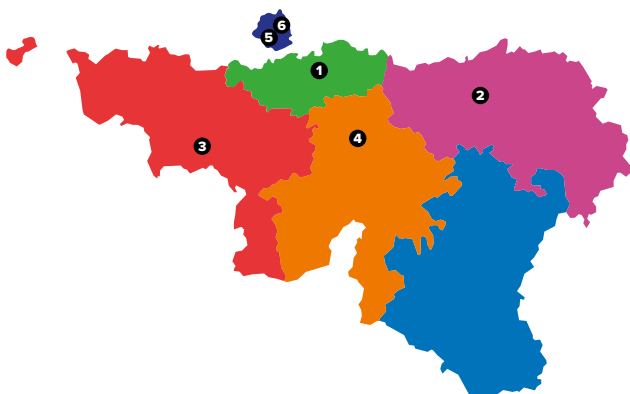

1. Université catholique de Louvain (UCLouvain)
2. Université de Liège (ULiège)
3. Université de Mons (UMONS)
4. Université de Namur (UNamur)
5. Université libre de Bruxelles (ULB)
6. Université Saint-Louis – Bruxelles (USL-B)

Source(s) : MFWB – Administration générale de l'Enseignement

LES DOCTORANT-E-S

Évolution du nombre de diplômes de doctorat avec thèse par sexe

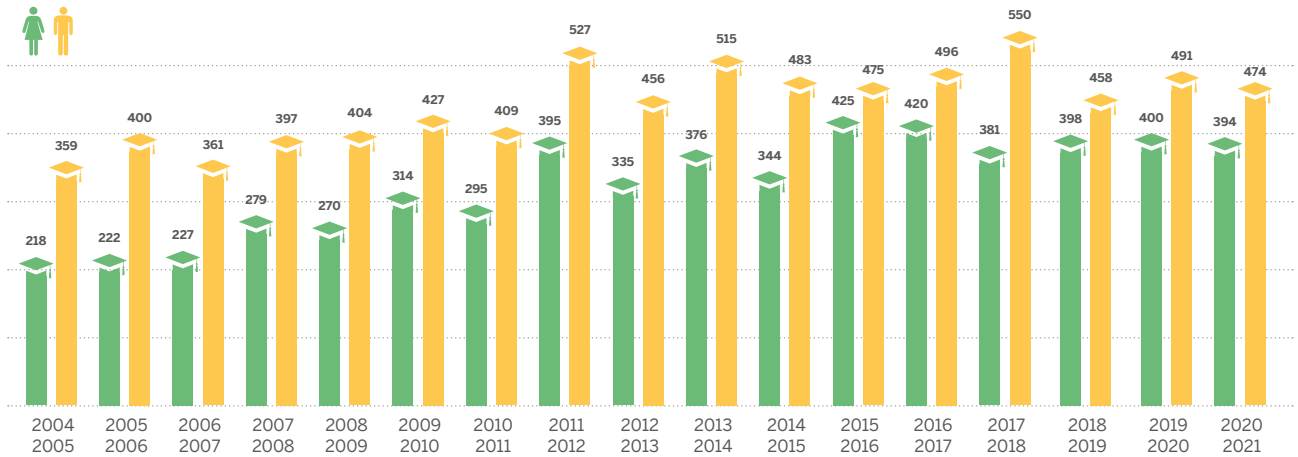

Source(s) : Base de données du CRef

Pourcentage d'étudiant-e-s en doctorat par nationalité (en 2020-2021)

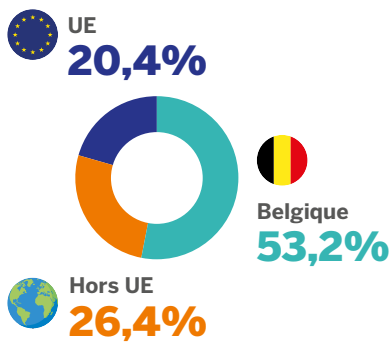

Source(s) : Base de données du CRef

Évolution du nombre d'étudiant-e-s en doctorat par sexe

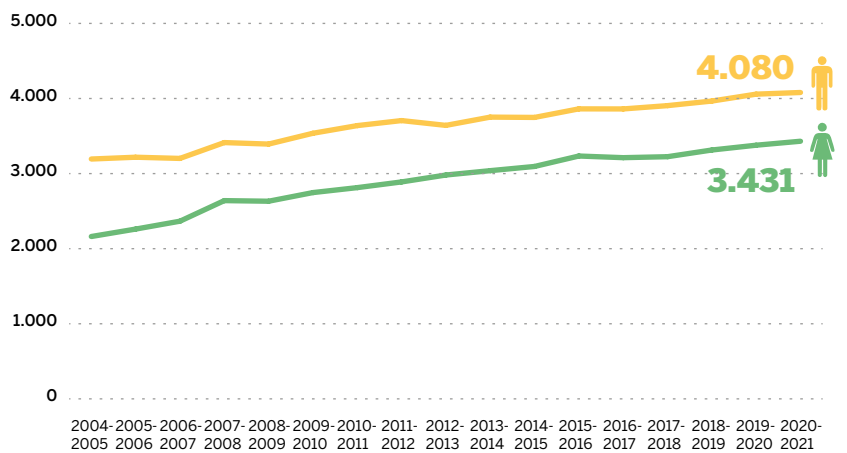

Source(s) : Base de données du CRef

Secteur d'emploi principal des titulaires de doctorat en 2022

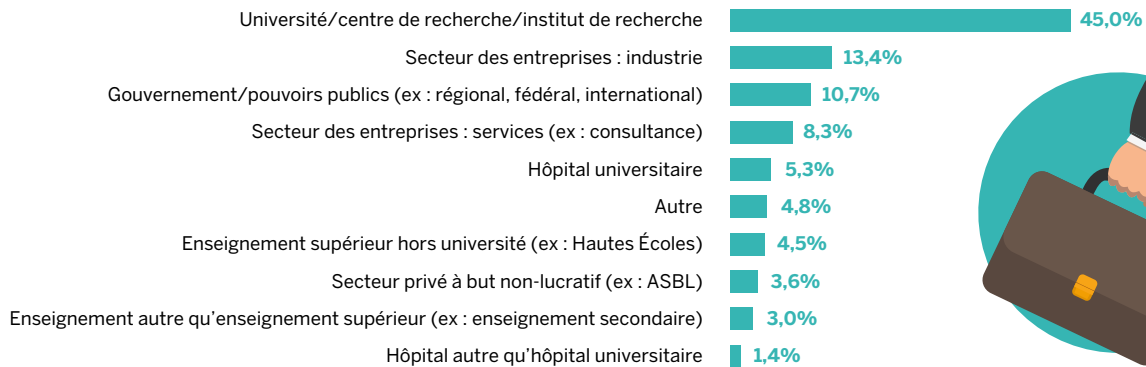

Source(s) : Enquête réalisée par l'Observatoire de la Recherche et des Carrières Scientifiques - F.R.S.-FNRS entre janvier et avril 2022. 1.495 titulaires de doctorat issus des six universités de la Fédération Wallonie-Bruxelles ont participé à cette enquête dont le taux de réponse global est de 35,9%



MAISONS DE JUSTICE

Source(s) : MFWB - Administration générale des Maisons de justice

LES MAISONS DE JUSTICE

Localisation des Maisons de justice

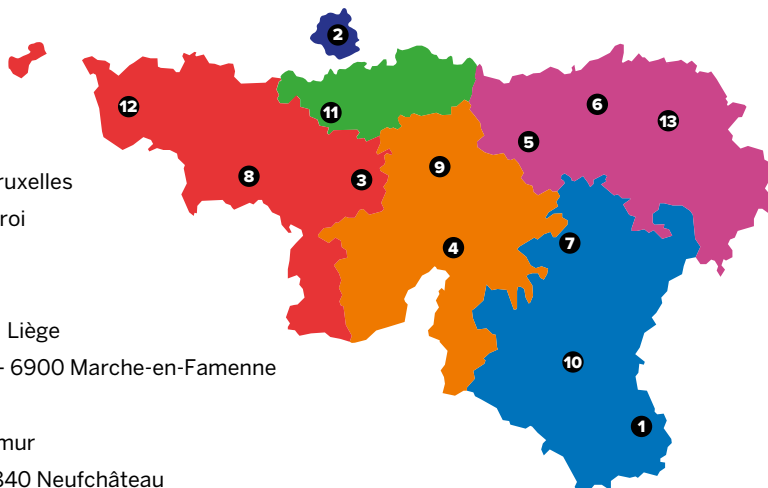

1. **Arlon** – Rue Sesselich, 59B – 6700 Arlon
2. **Bruxelles** – Rue de Birmingham, 66B – 1080 Bruxelles
3. **Charleroi** – Rue Arthur Pater, 11 – 6000 Charleroi
4. **Dinant** – Rue de la station, 39 – 5500 Dinant
5. **Huy** – Chaussée de Liège, 76 – 4500 Huy
6. **Liège** – Boulevard de la Sauvenière, 32 – 4000 Liège
7. **Marche-en-Famenne** – Allée du Monument, 2 – 6900 Marche-en-Famenne
8. **Mons** – Grand-Place, 23 – 7000 Mons
9. **Namur** – Boulevard Ernest Mélot, 6 – 5000 Namur
10. **Neufchâteau** – Rue Franklin Roosevelt, 33 – 6840 Neufchâteau
11. **Nivelles** – Rue Altiero Spinelli, 2 – 1401 Baulers
12. **Tournai** – Rue Frinoise, 33B – 7500 Tournai
13. **Verviers** – Rue Saint-Remacle, 28 – 4800 Verviers

LES ACTIVITÉS DES MAISONS DE JUSTICE

Évolution du nombre de nouveaux dossiers traités par les Maisons de justice

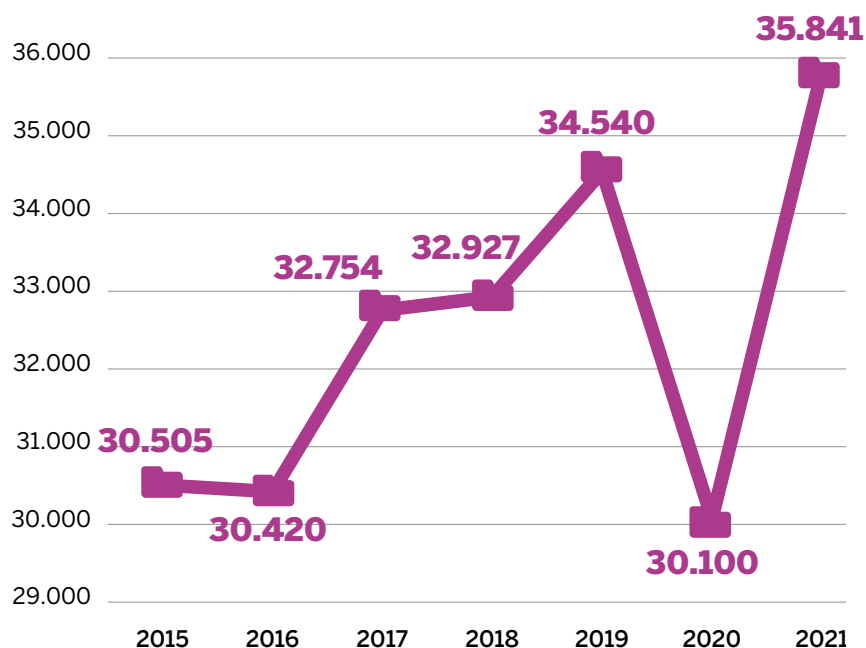

Nombre de nouveaux dossiers par mission en 2021

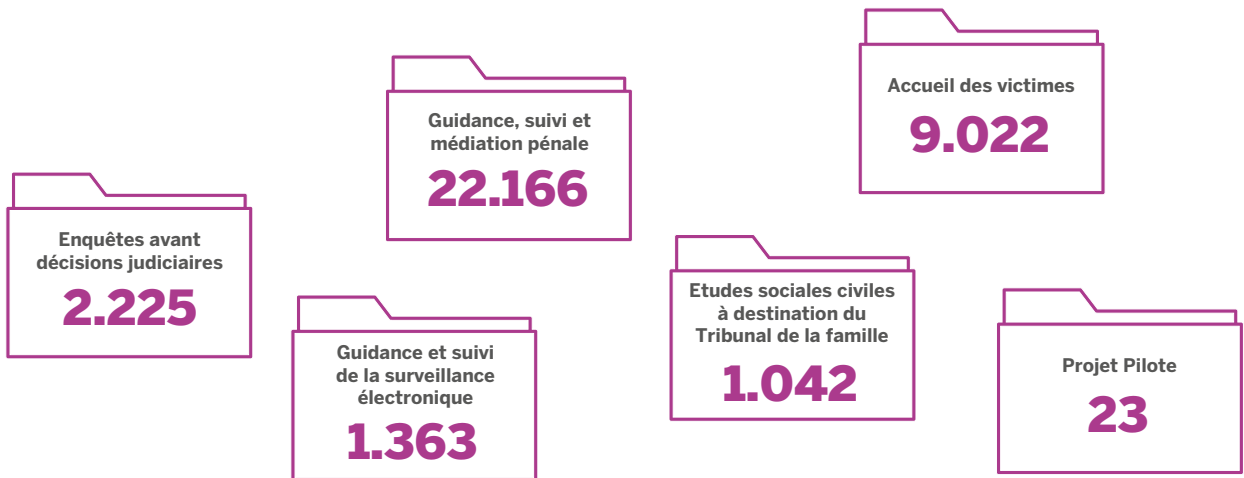

Nombre de victimes en 2021



LE CAPREV

Nombre de nouveaux dossiers pris en charge en 2021

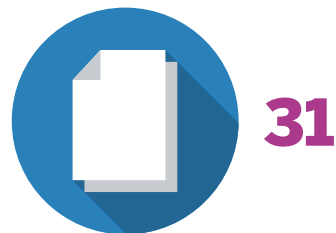

DIRECTION DE LA SURVEILLANCE ÉLECTRONIQUE

Nombre de placements en surveillance électronique en 2021

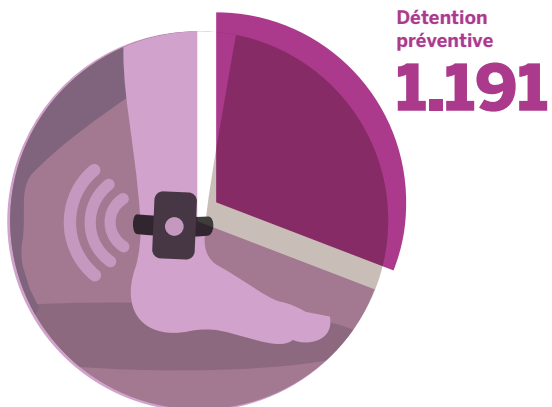

Peines et mesures de surveillance électronique

2.659

LE PERSONNEL DES MAISONS DE JUSTICE

Répartition du personnel des Maisons de justice par secteur en 2021

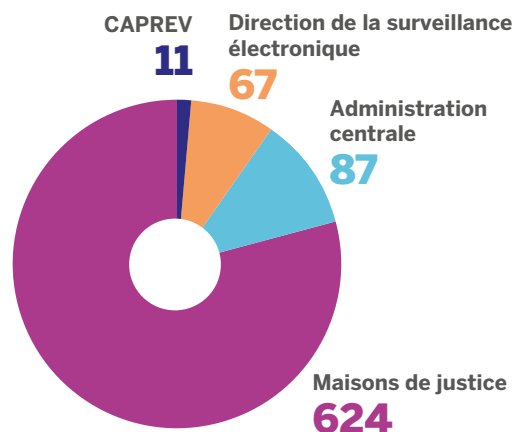

Ministère de la Fédération Wallonie-Bruxelles
Secrétariat général – Direction de la Recherche
44 Boulevard Léopold II, 1080 Bruxelles – Belgique
www.directionrecherche.cfwb.be – d.i.recherche@cfwb.be

Conception et coordination générale
Direction de la Recherche
Service de la coordination statistique et de la recherche

Tous les chiffres disponibles dans cette édition sont consultables à l'adresse suivante : www.statistiques.cfwb.be. Ce site comprend un panel de données beaucoup plus étendu que celui présenté dans cette édition papier. De nombreux tableaux et graphiques dynamiques sont disponibles afin que les utilisateurs/utilisatrices aient accès à un nombre important d'informations sur les matières de la Fédération Wallonie-Bruxelles avec en prime, un téléchargement aisé des données et des mises à jour régulières de ces dernières.

Nous remercions l'ensemble des services du Ministère de la Fédération Wallonie-Bruxelles, et plus particulièrement :

- le Service général du Pilotage et de Coordination des politiques transversales, la Direction générale de la Fonction publique et des Ressources humaines, la Direction générale des Infrastructures et la Direction générale du Budget et des Finances du **Secrétariat général**;
- la Direction de la Stratégie, de la Communication et des Ressources Humaines de l'**Administration générale des Maisons de justice**;
- la Direction Études, Recherches et Développement - Relations internationales de l'**Administration générale du Sport**;
- la Direction de Coordination et d'Appui - Service du Pilotage et de la Prospective de l'**Administration générale de la Culture**;
- la Direction des Transversalités et de l'Appui stratégique - Service de la recherche et des statistiques de l'**Administration générale de l'Aide à la jeunesse et du centre pour mineurs dessaisis**;
- la Direction générale du Pilotage du Système éducatif et la Direction générale de l'Enseignement supérieur, de l'Enseignement tout au long de la vie et de la Recherche scientifique de l'**Administration générale de l'Enseignement**;
- l'**ONE**;
- l'**ARES**;
- le **F.R.S. - FNRS**;
- le **CRef**;
- l'**IWEPS**;
- ainsi que tous les OIP et services ayant participé directement ou indirectement à la réalisation de cette publication.

Mise en page, graphisme
Polygraph' – www.polygraph.be

Impression
Daddy Kate – daddykate.be

Éditeur responsable
Frédéric Delcor, Secrétaire Général
44 Boulevard Léopold II, 1080 Bruxelles

Dépôt légal
2684-4516

