

# LES CHIFFRES CLÉS DE LA FÉDÉRATION WALLONIE-BRUXELLES 2020

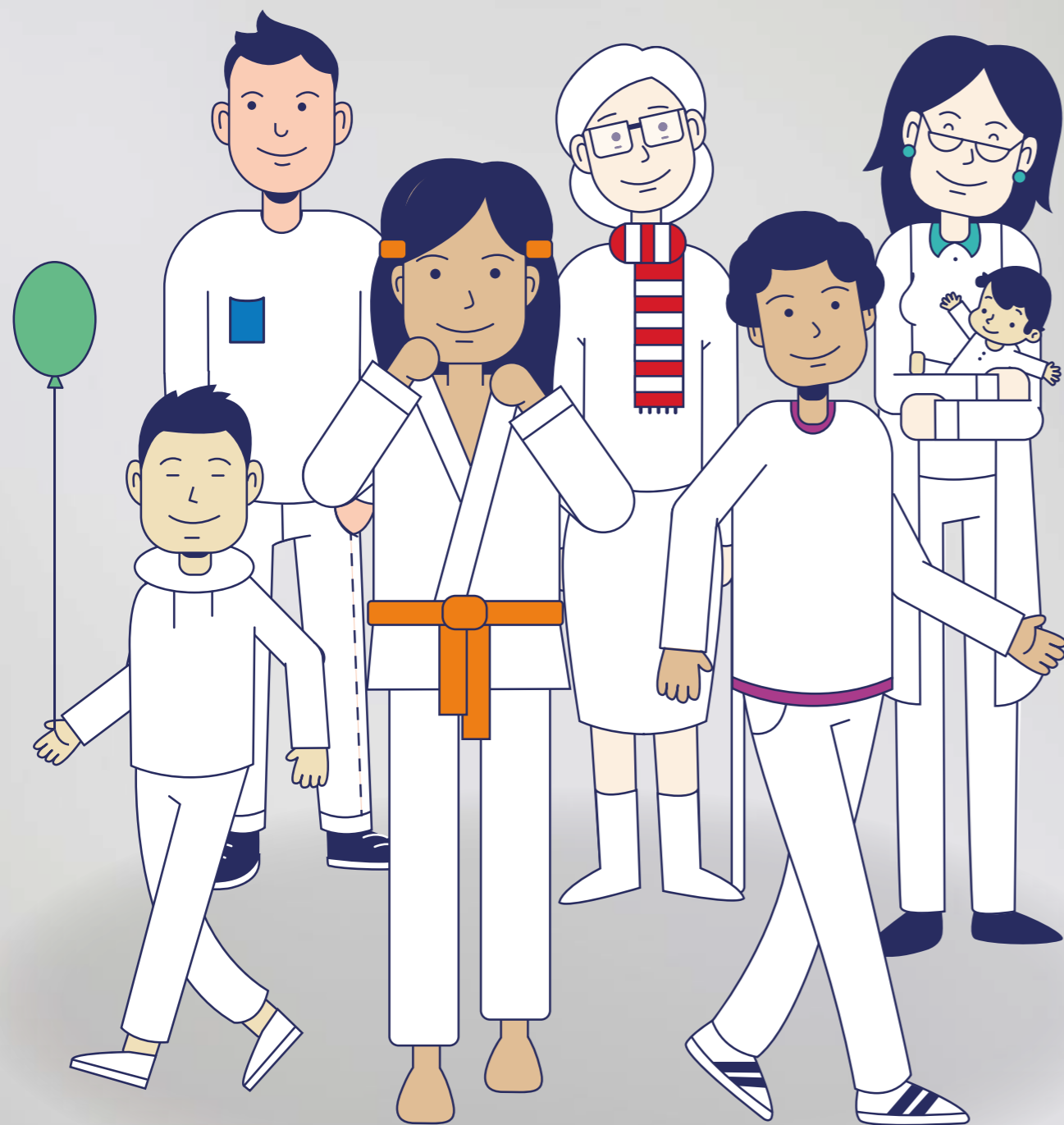

# LES CHIFFRES CLÉS DE LA FÉDÉRATION WALLONIE-BRUXELLES 2020





---

## SOMMAIRE

---

Parcours de vie .....	4
Indicateurs de responsabilité sociale .....	6
Données contextuelles .....	7
Budget, emploi et intersectoriel .....	8
Enfance .....	10
Enseignement .....	12
Culture .....	14
Sport .....	16
Aide à la jeunesse .....	18
Recherche scientifique .....	20
Maisons de justice .....	22



# PARCOURS DE VIE

La Fédération Wallonie-Bruxelles c'est aussi :

- la gestion de **plus de 3.000** infrastructures scolaires, administratives, d'Aide à la jeunesse, sportives, culturelles et Maisons de justice pour un budget de près de **247 millions** d'euros
- des subventions de **15 millions** d'euros octroyées par le Service de la Loterie nationale
- **plus de 2 millions** d'euros de budget pour la Direction de l'Égalité des Chances

Espérance de vie :

- Wallonie : **77,7** ans pour les hommes et **82,8** ans pour les femmes
- RBC : **79,1** ans pour les hommes et **83,9** ans pour les femmes

L'enseignement en Fédération Wallonie-Bruxelles c'est aussi :

- près de **109.000** enseignant-e-s en activité ou personnel académique (tous niveaux confondus)
- plus de **99.000** bénéficiaires d'allocations d'études
- une population scolaire et académique de **plus d'un million** d'élèves et étudiant-e-s

Le sport en Fédération Wallonie-Bruxelles, c'est aussi :

- **63** fédérations sportives reconnues
- **plus de 1.700** sportifs et sportives reconnu-e-s bénéficiant d'un statut
- **plus de 39 millions** d'euros de budget ordinaire

Les Maisons de justice en Fédération Wallonie-Bruxelles, c'est aussi :

- un personnel de plus de **730** personnes
- **10.056** victimes accompagnées
- **plus de 34.000** nouveaux dossiers
- **plus de 21 millions** d'euros de budget

## LA NAISSANCE

**16.585** grossesses suivies en consultations prénatales

**36.068** naissances en Wallonie et **16.635** en RBC (Région de Bruxelles-capitale)

## LA PETITE ENFANCE

**75,7%** de dépistages visuels normaux réalisés lors des consultations pour enfants

**55.139** enfants de 0-3 ans ayant fréquenté un milieu d'accueil (hors école maternelle)

## L'ENFANCE

**180.270** enfants dans l'enseignement maternel

**343.415** élèves dans l'enseignement primaire

**3.479** jeunes pris en charge en famille d'accueil

**239** communes assurant une coordination ATL (Accueil Temps Libre)

L'enfance en Fédération Wallonie-Bruxelles, c'est aussi :

- une dotation de **plus de 500 millions** d'euros pour l'ONE
- un personnel de plus de **1.700** personnes dont **plus de 800** partenaires enfants-parents à l'ONE
- **1.000** médecins
- plus de **156.000** enfants inscrits aux structures de suivi de l'enfant de l'ONE

## LA JEUNESSE

**83.168** participant-e-s aux activités sportives organisées pour les écoles

**146** centres d'expression et de créativité

**2.251** séances organisées dans le cadre des spectacles à l'école

**383.183** élèves dans l'enseignement secondaire

## LA JEUNESSE

**2.199** centres de vacances subventionnés par l'ONE

Un taux d'obtention du CEB de **94,5%** pour les élèves de 6<sup>e</sup> primaire

**84** adoptions

**187** projets sélectionnés via le décret Culture-École

La Fédération Wallonie-Bruxelles c'est :

- **3,6 millions** de Wallons/Wallonnes et **1,2 million** de Bruxellois/Bruxelloises
- un service public de **plus de 6.600** personnes
- un budget de **près de 12 milliards** d'euros

L'Aide à la jeunesse en Fédération Wallonie-Bruxelles c'est aussi :

- **plus de 2.000** personnes à l'Administration générale de l'Aide à la jeunesse dont **38,6%** en IPPJ, **25,0%** en SAJ et **18,8%** en SPJ
- un budget de plus de **370 millions** d'euros

## LA JEUNESSE

**212** maisons et centres de jeunes reconnus, centres de rencontres, d'hébergement et centres d'information des jeunes reconnus

**41.959** jeunes pris en charge par l'Aide à la jeunesse

**108** « services agréés actifs » en matière de prévention

**103.000** entrées dans le cadre de l'opération « Écran large sur tableau noir »

## L'ÂGE ADULTE

**1.138** nouveaux dossiers en études sociales civiles

**198.123** étudiant-e-s dans l'enseignement supérieur

**1.229** contrôles antidopage réalisés

**6** universités en Fédération Wallonie-Bruxelles

La Recherche scientifique en Fédération Wallonie-Bruxelles, c'est aussi :

- un budget de près de **178 millions** d'euros dont **79%** sont dédiés au F.R.S.-FNRS.
- une répartition de **54,8%** d'hommes et de **45,2%** de femmes en doctorat

## L'ÂGE ADULTE

**703.421** affilié-e-s dans les fédérations sportives reconnues par la Fédération Wallonie-Bruxelles

**119** centres culturels reconnus

**22.031** nouveaux dossiers de guidance - suivi - médiation en matière pénale

**707.603** participations aux Points verts ADEPS

**3.135** activations de surveillance électronique

## L'ÂGE ADULTE

Plus de **80%** de nos publics desservis par une biblithèque fixe

**142.434** étudiant-e-s en promotion sociale

**91** musées reconnus et centres d'archives

**931** diplômé-e-s de doctorat avec thèse

La culture en Fédération Wallonie-Bruxelles c'est aussi :

- **1.016** rencontres d'auteurs/autrices et illustrateurs/illustratrices en classe
- **plus de 30 millions** d'euros d'enveloppe budgétaire pour la production audiovisuelle dont **20 millions** provenant directement de la Fédération Wallonie-Bruxelles
- **plus de 12,5 millions** d'euros de subventions aux télévisions locales
- une dotation ordinaire de **plus de 276 millions** d'euros à la RTBF
- le soutien à plus de **3.200** opérateurs

Note(s) :

- Les chiffres présentés dans ce parcours de vie sont arrondis
- Les informations présentées correspondent aux valeurs annuelles les plus récentes à la date de la publication

● ENSEIGNEMENT ● AIDE À LA JEUNESSE ● CULTURE ● RECHERCHE SCIENTIFIQUE ● SPORT ● MAISONS DE JUSTICE

● ENFANCE ● Secrétariat Général

# INDICATEURS À RESPONSABILITÉ SOCIÉTALE

Les indicateurs en matière de responsabilité sociale permettent d'évaluer l'impact des décisions et des activités de la Fédération Wallonie-Bruxelles en tenant compte des aspects liés au développement durable et ce, au sens large, à savoir **les critères sociaux et environnementaux**.

Cette évaluation est essentielle car l'action de la Fédération Wallonie-Bruxelles est liée au **développement des personnes**, et ce à travers toutes les compétences qu'elle gère.

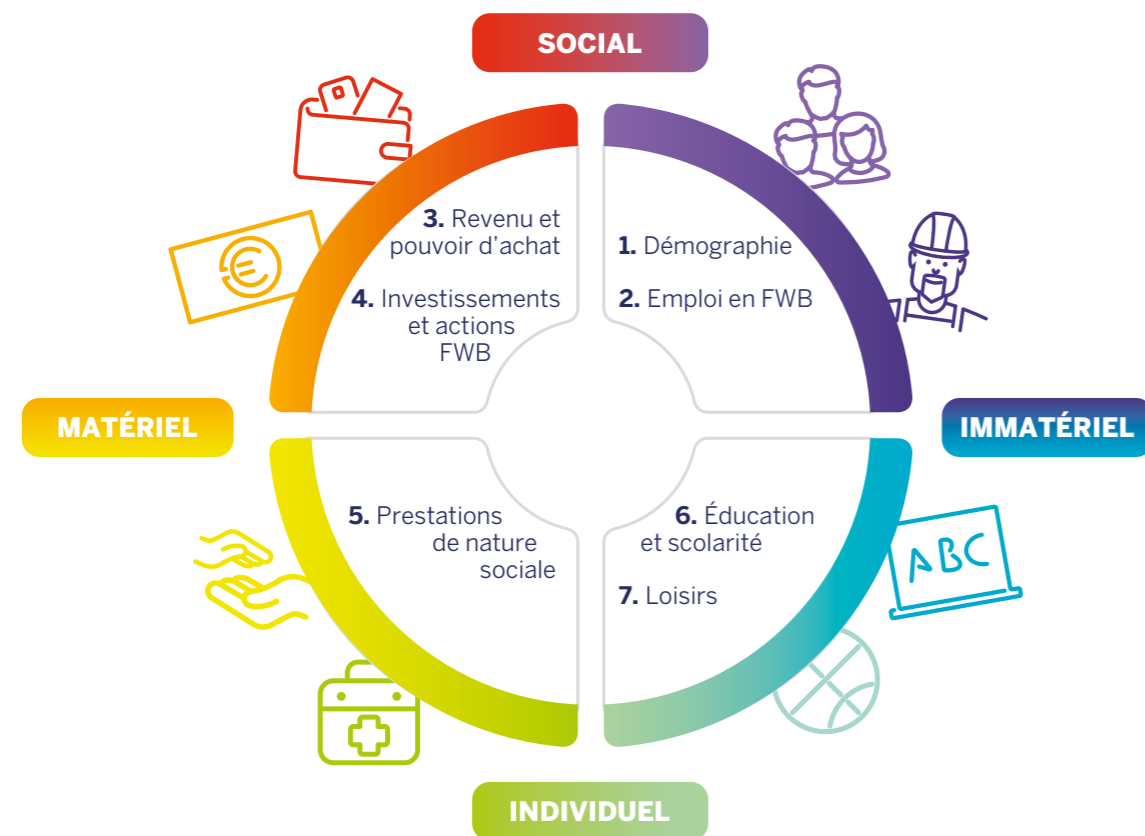

Source(s) : Conseil de l'Europe, « Élaboration concertée des indicateurs de la cohésion sociale – Guide méthodologique » ; Éditions du Conseil de l'Europe, juin 2005.

Sur base du schéma établi par le Conseil de l'Europe, les indicateurs de responsabilité sociale ont été organisés selon les différents domaines de vie. Chacun d'eux intègre l'une ou l'autre compétence de la Fédération. Ainsi, le domaine « Loisirs » reprend la Culture ou le Sport.

Les informations présentées ci-après reprennent partiellement les informations liées à ces indicateurs et contribuent à l'élaboration d'un tableau de bord plus complet sur la responsabilité sociale.

Pour plus d'informations, voir la publication « Le Ministère de la Fédération Wallonie-Bruxelles, un acteur incontournable en matière de responsabilité sociale - Synthèse des indicateurs » réalisée par la Direction générale du Budget et des Finances

# DONNÉES CONTEXTUELLES

## POPULATION PAR RÉGION ET PAR SEXE (AU 1<sup>er</sup> JANVIER 2020)

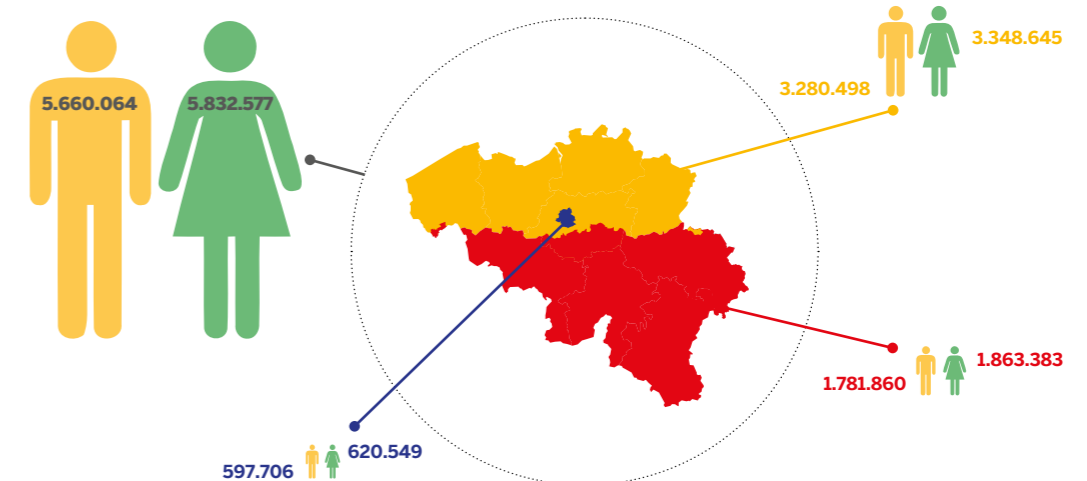

Source(s) : SPF Économie - Direction Générale Statistique - Statistics Belgium

La population de la FWB est estimée à **4.663.724 habitant-e-s\***.

## POPULATION PAR GROUPE D'ÂGE (AU 1<sup>er</sup> JANVIER 2020)

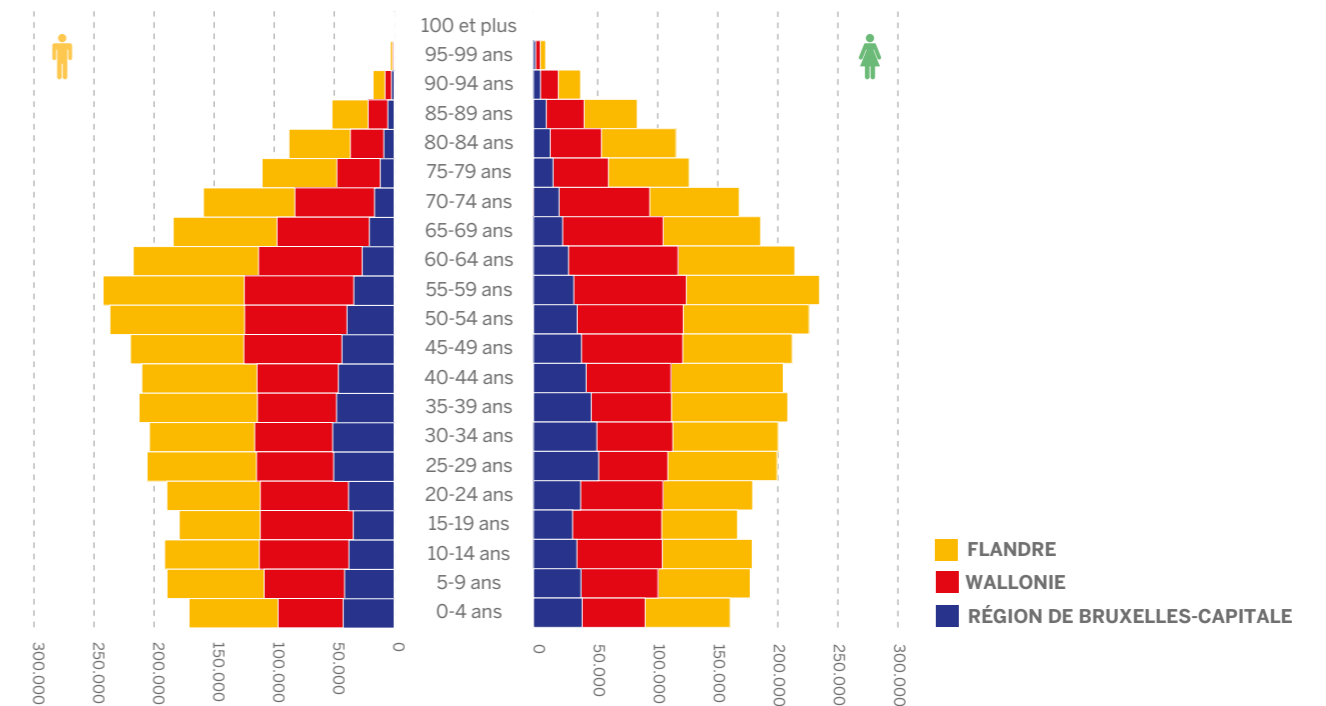

Source(s) : SPF Économie - Direction Générale Statistique - Statistics Belgium

\* La population de la FWB est calculée en additionnant la population wallonne (de laquelle on soustrait la population des 9 communes de la Communauté germanophone) et 90% de la population de la Région de Bruxelles-Capitale.

# BUDGET, EMPLOI ET INTERSECTORIEL

## BUDGET ET EMPLOI

### Ventilation en pourcentage des dépenses par grand secteur - budget ajusté 2020 (hors section particulière)

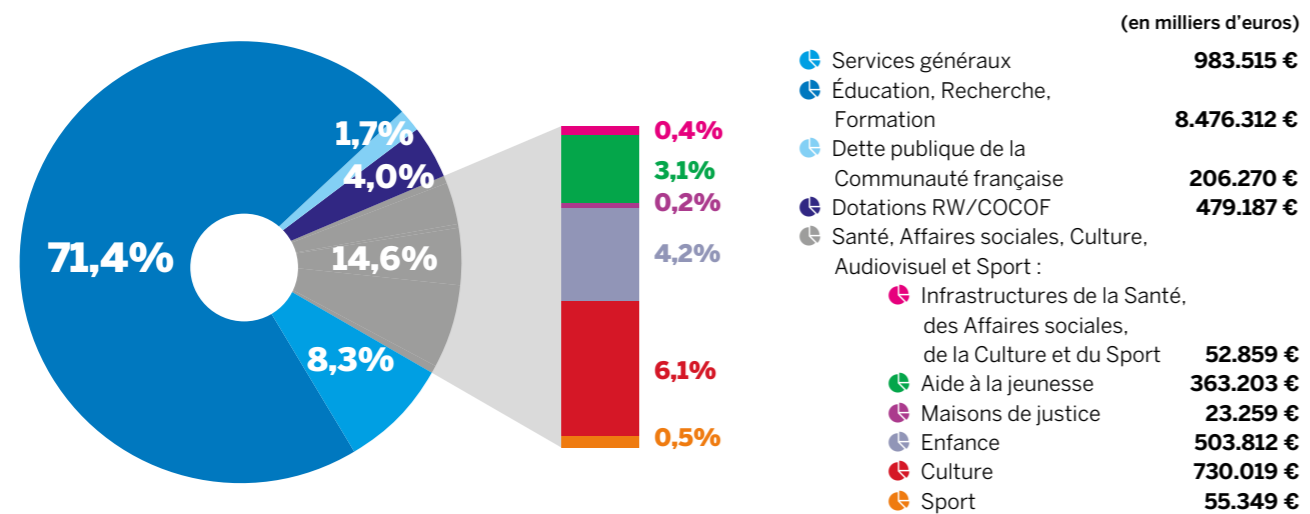

Source(s) : MFWB – Direction générale du Budget et des Finances - Budget ajusté 2020 : crédit de liquidation et fonds budgétaires (FBM)

### Emploi public (hors enseignant-e-s) par entité au 30/06/2020 en effectifs physiques



Source(s) : MFWB, eWBS, Parlement de la FWB, WBE, ONE, CHU de Liège, ETNIC, IFC, ARES, RTBF, CSA, WBI, EAP

### Personnel de l'enseignement

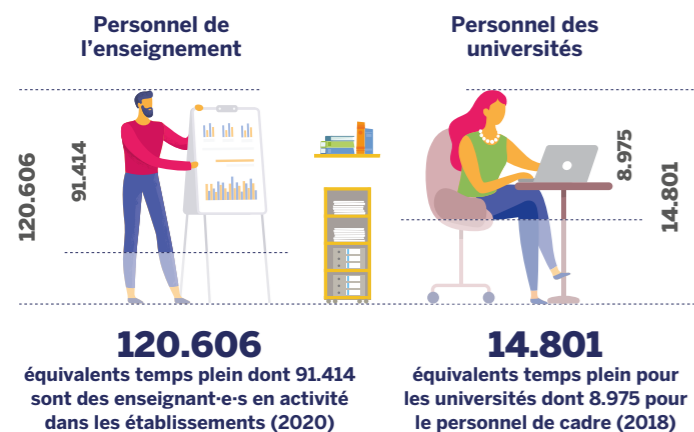

Source(s) : MFWB - Administration générale de l'Enseignement, CRef

### Emploi non marchand

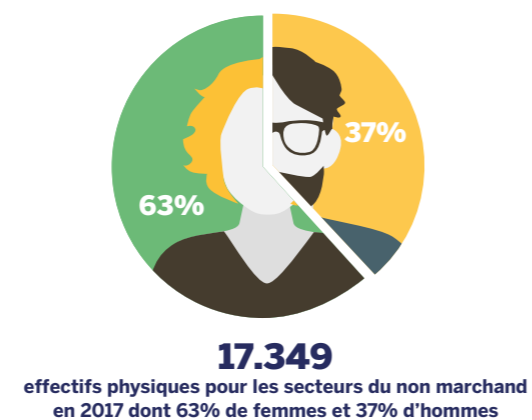

Source(s) : MFWB - Direction de l'Emploi non marchand

## INFRASTRUCTURES EN FÉDÉRATION WALLONIE-BRUXELLES

### Budget (en milliers d'euros) alloué en gestion propre ou aux infrastructures subventionnées par la Fédération Wallonie-Bruxelles en 2019 (hors capacité d'emprunt)



Source(s) : MFWB – Direction générale des Infrastructures

## LOTÉRIE NATIONALE

### Montant de la dotation en 2019



Source(s) : MFWB – Service de la Loterie nationale

## ÉGALITÉ DES CHANCES

### Nombre de dossiers traités dans le cadre des subventions en 2019

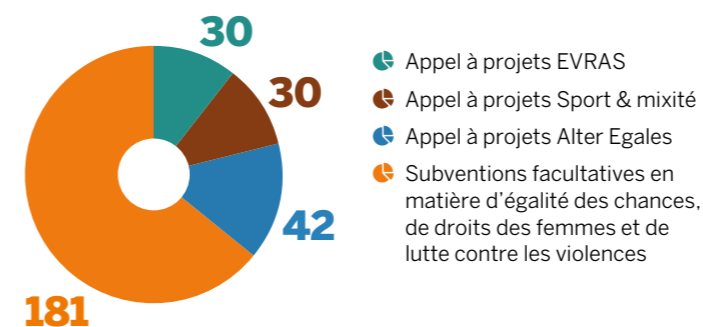

Source(s) : MFWB – Direction de l'Égalité des Chances

## DÉMOCRATIE OU BARBARIE

### Subventions du « décret mémoire » (centres et appels à projets) en 2020

**684.648 €**

Source(s) : MFWB – Cellule Démocratie ou barbarie

### Nombre de projets annuels et extraordinaires retenus en 2020

**31**

## CONSEIL SUPÉRIEUR DE L'ÉDUCATION AUX MÉDIAS

### Budget du Conseil supérieur de l'éducation aux médias en 2019

**1.208.000 €**

Source(s) : MFWB – Conseil supérieur de l'éducation aux médias

### Nombre d'entrées dans le cadre de l'opération « Écran large sur tableau noir » en 2019

**103.381**

## CULTURE-ENSEIGNEMENT

### Budget du dispositif « Culture-École » en 2019

**1.406.000 €**

Source(s) : MFWB – Cellule Culture-Enseignement

### Nombre de projets sélectionnés via le décret Culture-École en 2019

**187**

## PROJETS DE PROMOTION DE LA CITOYENNETÉ ET DE L'INTERCULTURALITÉ

### Budget alloué aux appels à projets en 2020

**2.041.879 €**

Source(s) : MFWB – Service de Pilotage et de Coordination des Plans et des Politiques transversales

### Nombre de projets retenus en 2020

**125**

# ENFANCE

## LES ENFANTS EN FÉDÉRATION WALLONIE-BRUXELLES

### Nombre de naissances en 2019



\* Le nombre de naissances en Fédération Wallonie-Bruxelles est calculé en additionnant le nombre de naissances en Wallonie (duquel on soustrait les naissances dans les 9 communes de la Communauté germanophone) et 90% des naissances en Région de Bruxelles-Capitale

Source(s) : SPF Économie – Direction Générale Statistique - Statistics Belgium

## LA SANTÉ CHEZ LES ENFANTS

### Pourcentage de prématurés en 2019



Source(s) : ONE ; BDMS – Avis de naissance

### Indice de masse corporelle des enfants à 30 mois en 2016



Source(s) : ONE ; Base de données BDMS - Bilans de Santé à 30 mois

### Pourcentage de dépistages normaux pour les troubles visuels en 2019

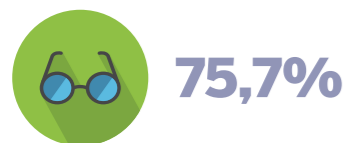

Source(s) : ONE, Direction Santé

## LES MÈRES

### Pourcentage de mères de moins de 20 ans et de 35 ans et plus

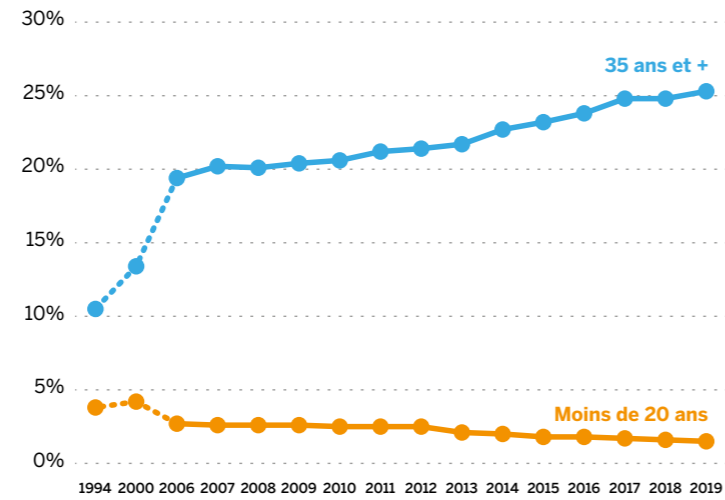

Source(s) : ONE ; BDMS – Avis de naissance

### ÉVOLUTION DE LA RÉPARTITION DES NOUVELLES INSCRITES EN CONSULTATIONS PRÉNATALES POUR FEMMES ENCEINTES PAR PROVINCE ET EN RÉGION DE BRUXELLES-CAPITALE

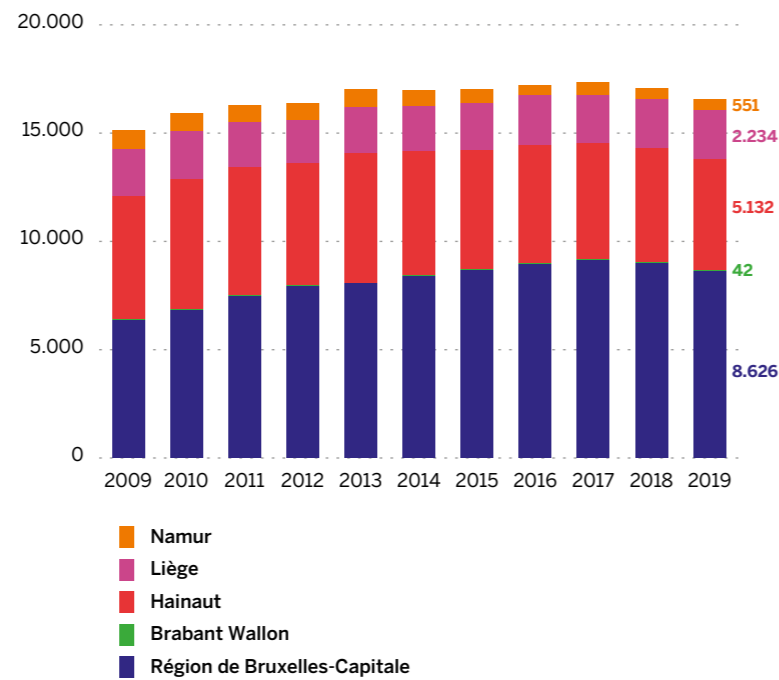

Source(s) : ONE - Direction des Consultations et Visites à Domicile (DCVD)

## ENFANCE MALTRAITÉE

### Nombre de signalements de maltraitance en 2019



### Types de maltraitance signalés en 2019

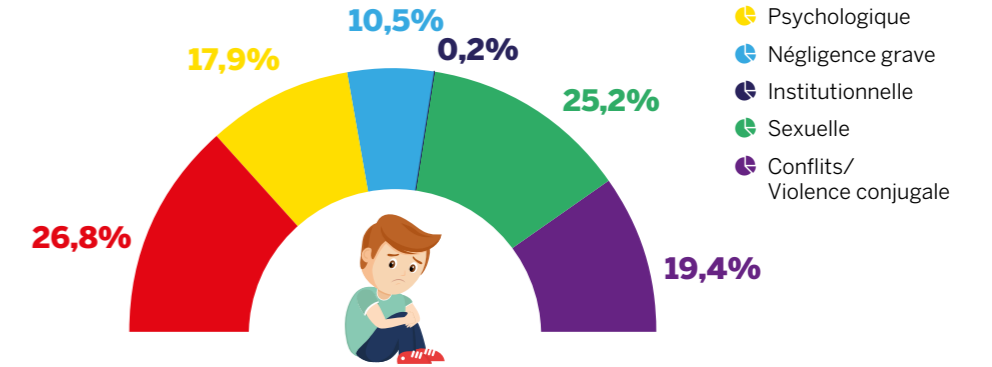

Source(s) : ONE – Équipes SOS-enfants

## LES MISSIONS D'ACCUEIL

### Nombre d'enfants ayant fréquenté un lieu d'accueil ou l'école maternelle (2.5 à 3 ans) en 2019



Source(s) : - ONE - SPF Économie- Direction générale statistique - Statistics Belgium

### Nombre de jeunes ayant fréquenté un centre de vacances subventionné en 2019



Source(s) : ONE ; Bases de données Direction ATL

### Taux de couverture en termes de nombre de places par subrégions au 31/12/2019

Subrégion	Nombre de places	Taux de couverture	Nombre d'enfants de 0-2,5 ans au 1/01/19
Région de Bruxelles-Capitale	12.675	33,8%	37.544
Brabant wallon	5.175	53,4%	9.688
Hainaut	10.998	32,4%	33.987
Liège	9.445	35,2%	26.847
Luxembourg	3.368	44,2%	7.626
Namur	5.314	43,9%	12.116

Source(s) : - ONE - SPF Économie- Direction générale statistique - Statistics Belgium

### Répartition des écoles de devoirs subsidiées\* par province et RBC en 2018-2019

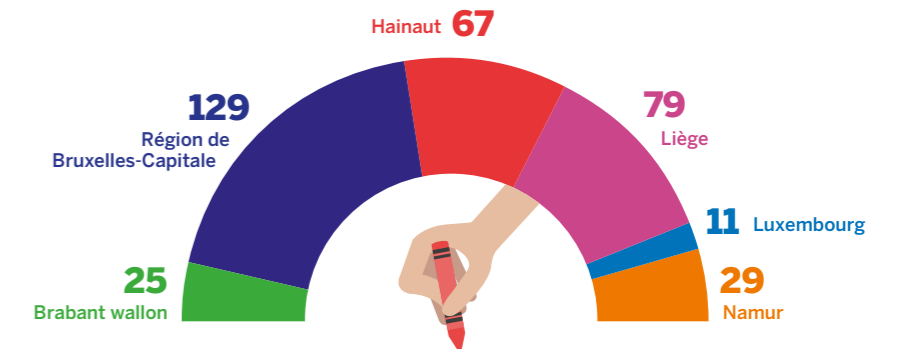

Source(s) : ONE ; Bases de données Direction ATL  
\* subventions ordinaires et AES2

## ENSEIGNEMENT



## ÉTABLISSEMENTS (2020-2021)

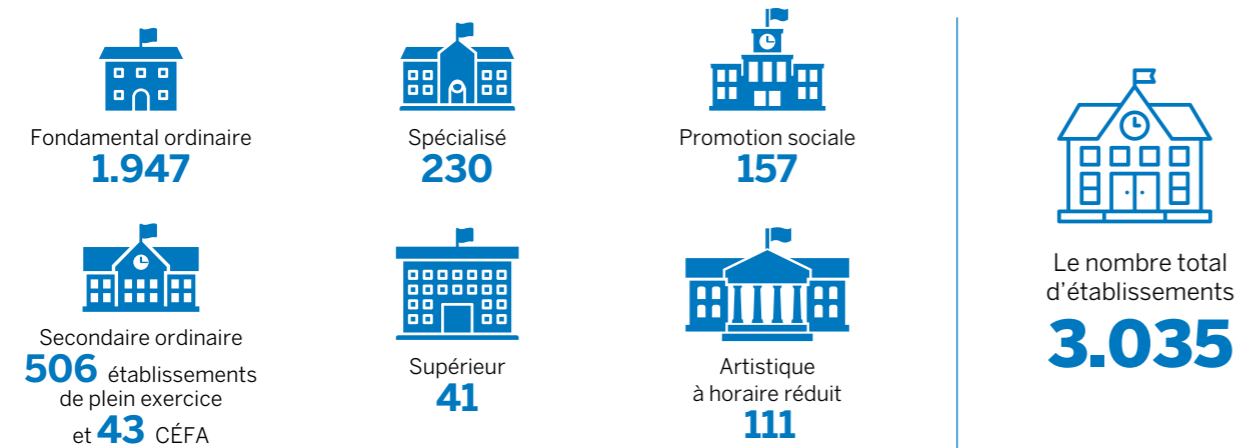

Source(s) : MFWB - Administration générale de l'Enseignement, ARES

## POPULATION SCOLAIRE ET ACADÉMIQUE

## Nombre d'élèves et d'étudiant-e-s

NIVEAU	ANNÉE SCOLAIRE	NOMBRE D'ÉLÈVES / ÉTUDIANT-E-S
<b>Fondamental et secondaire</b>		
Fondamental ordinaire	2018-2019	<b>503.971</b>
Secondaire ordinaire	2018-2019	<b>364.431</b>
CÉFA	2018-2019	<b>9.396</b>
Spécialisé	2018-2019	<b>38.466</b>
<b>Supérieur</b>		
Supérieur hors universités	2017-2018	<b>98.920</b>
Université	2017-2018	<b>99.203</b>
Enseignement de Promotion sociale	2018-2019	<b>142.434</b>
Enseignement artistique à horaire réduit (inscriptions)	2019-2020	<b>95.738</b>
E-learning (nombre d'inscriptions à la plateforme en ligne Moodle)	2019	<b>8.246</b>

Source(s) : MFWB - Administration générale de l'Enseignement, ARES, CRef

## Part de l'enseignement spécialisé dans l'enseignement de plein exercice (2018-2019)



Source(s) : MFWB - Administration générale de l'Enseignement

## DIPLÔMÉ-E-S

## Évolution du nombre de CEB délivrés

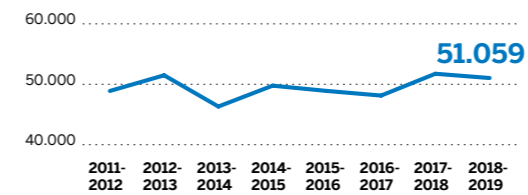

Source(s) : MFWB - Administration générale de l'Enseignement

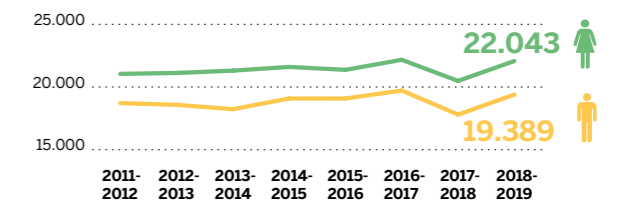
Évolution du nombre de CESS / CE / CQ6 délivrés pas sexe pour les 6<sup>e</sup> secondaire

Source(s) : MFWB - Administration générale de l'Enseignement

## Évolution du nombre de diplômé-e-s d'un bachelier ou d'un master par sexe

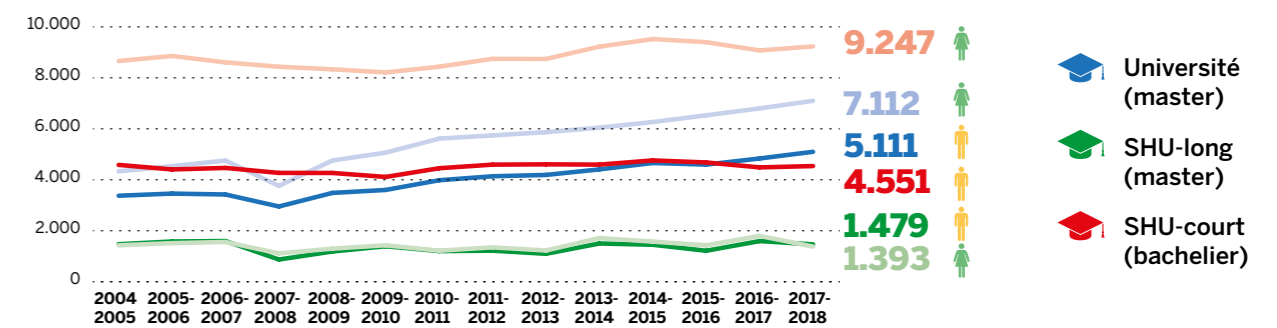

Source(s) : ARES, CRef

## COÛT DE L'ÉDUCATION

## Coût cumulé théorique moyen de scolarités types en 2018-2019

	OBLIGATOIRE				SUPÉRIEUR			Coût total (en euros)
	Maternel ordinaire	Primaire ordinaire	Secondaire ordinaire	Spécialisé	Bachelier hors univ.	Master hors univ.	Master université	
<b>Coût annuel/élève-étudiant-e (en euros)</b>	<b>3.495</b>	<b>4.538</b>	<b>7.569</b>	<b>17.369</b>	<b>5.687</b>	<b>5.687</b>	<b>8.114</b>	
<b>Scolarités types :</b>								
Secondaire ordinaire	3 ans	6 ans	6 ans					<b>84.481</b>
Secondaire spécialisé				15 ans				<b>260.537</b>
Bachelier type court	3 ans	6 ans	6 ans		3 ans			<b>101.542</b>
Master hors université	3 ans	6 ans	6 ans		3 ans	2 ans		<b>112.916</b>
Master université	3 ans	6 ans	6 ans				5 ans	<b>125.050</b>

Source(s) : MFWB - Administration générale de l'Enseignement, Budget général des dépenses

## Nombre d'allocations d'études (année scolaire 2018-2019)



Source(s) : MFWB - Administration générale de l'Enseignement



# CULTURE

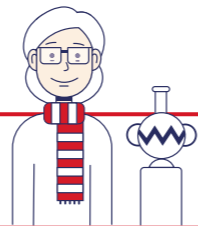

## DÉPENSES CULTURELLES

Dépenses culturelles en pourcentage selon les domaines culturels (2019)

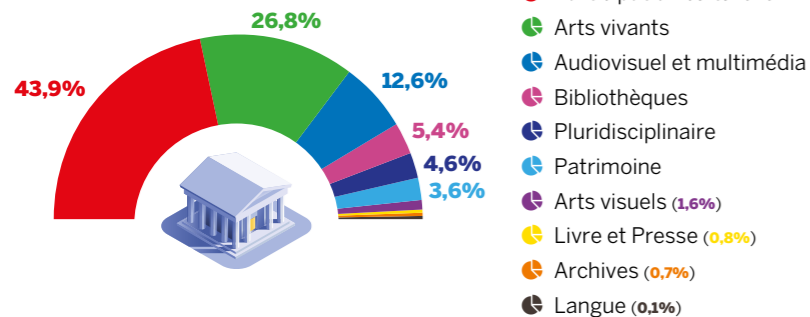

Source(s) : MFWB - Administration générale de la Culture

## ACTION TERRITORIALE

Nombre d'usagers dans les bibliothèques en 2018



Source(s) : MFWB - Service de la Lecture publique

Nombre de centres culturels reconnus en 2020



Source(s) : MFWB - Direction des Centres culturels

## CRÉATION ARTISTIQUE

Tax Shelter - Répartition des montants confirmés par convention par secteur en 2019

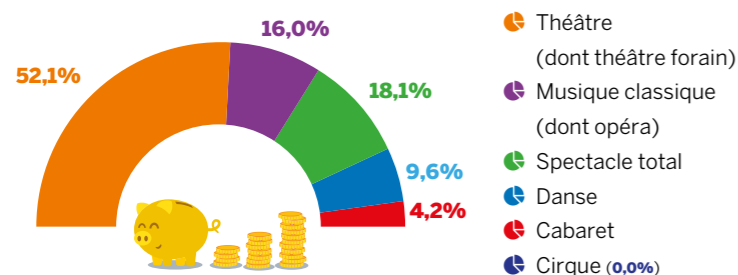

Source(s) : MFWB - Service général de la Création artistique

Nombre de représentations pour les Tournées Art et Vie en 2019



Source(s) : MFWB - Service général de la Création artistique

Nombre de séances organisées dans le cadre du programme « Spectacles à l'école » en 2019



Source(s) : MFWB - Service général de la Création artistique

## LETTRES ET LIVRE

Répartition du chiffre d'affaires des éditeurs de la Fédération Wallonie-Bruxelles par catégorie en 2019

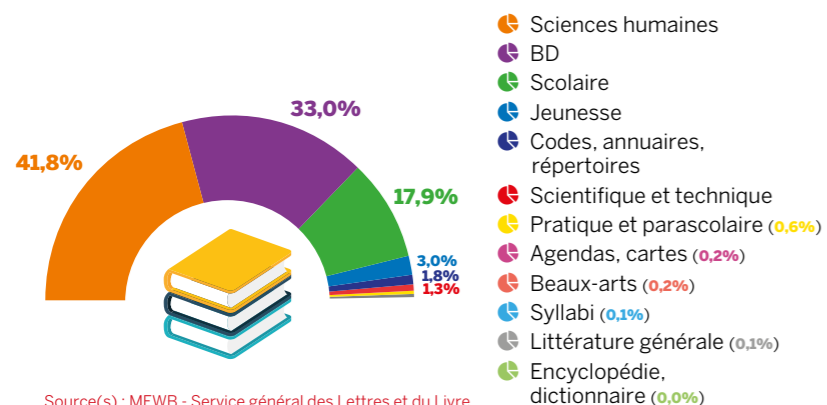

Source(s) : MFWB - Service général des Lettres et du Livre

Nombre de librairies labellisées en 2020



Nombre de rencontres et d'auteurs/ autrices, illustrateurs/illustratrices en classe en 2019



Source(s) : MFWB - Service général des Lettres et du Livre

## ÉDUCATION PERMANENTE ET JEUNESSE

Nombre d'associations reconnues en Éducation permanente et Jeunesse par secteur en 2020

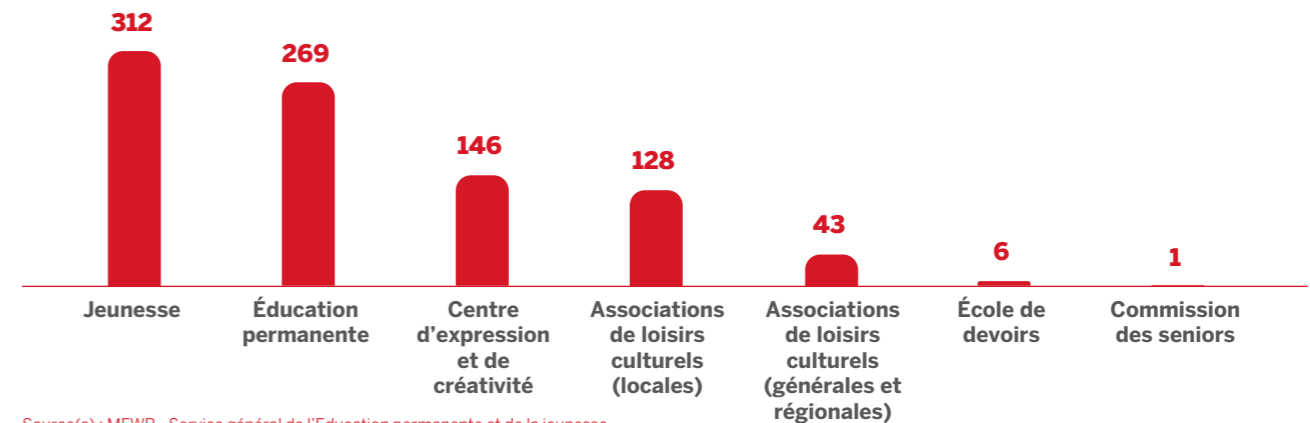

Source(s) : MFWB - Service général de l'Éducation permanente et de la jeunesse

## AUDIOVISUEL ET MÉDIAS

Dossiers soutenus à la Commission de Sélection des Films: Répartition genrée des projets par créneau et par sexe en 2020

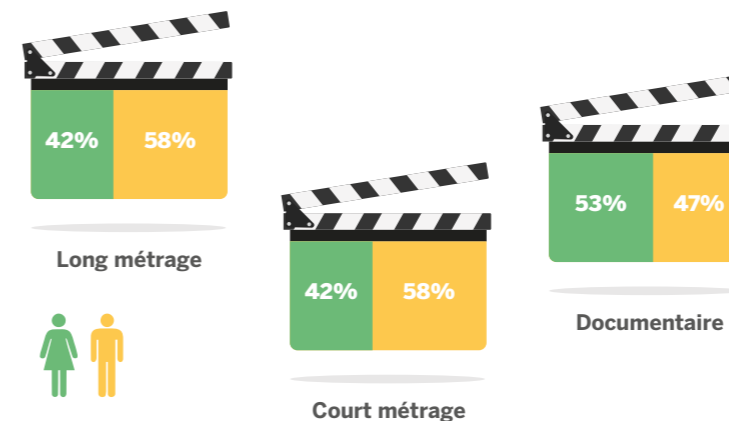

Évolution de l'enveloppe budgétaire audiovisuelle globale en euros

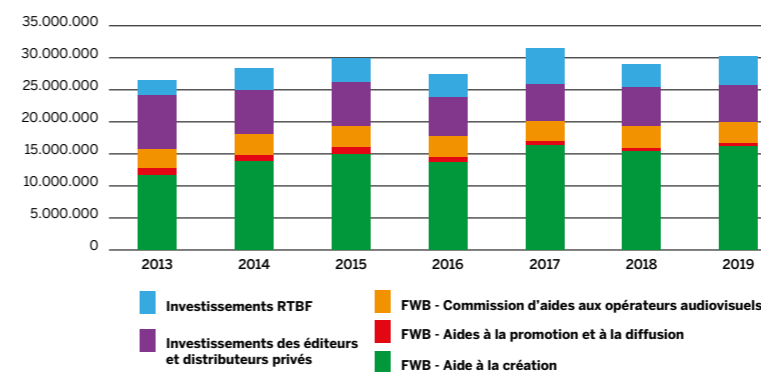

Source(s) : MFWB - Service général de l'Audiovisuel et des Médias

## CULTURE

Nombre de bénéficiaires de subventions culturelles en 2019



Source(s) : MFWB - Administration générale de la Culture

## PATRIMOINE

Nombre de musées reconnus et centres d'archives en 2020



Source(s) : MFWB - Service général du Patrimoine

# SPORT



Source(s) : MFWB - Administration générale du Sport

## LA PRATIQUE SPORTIVE ET PHYSIQUE

17 centres sportifs ADEPS en Fédération Wallonie-Bruxelles + 1 en France

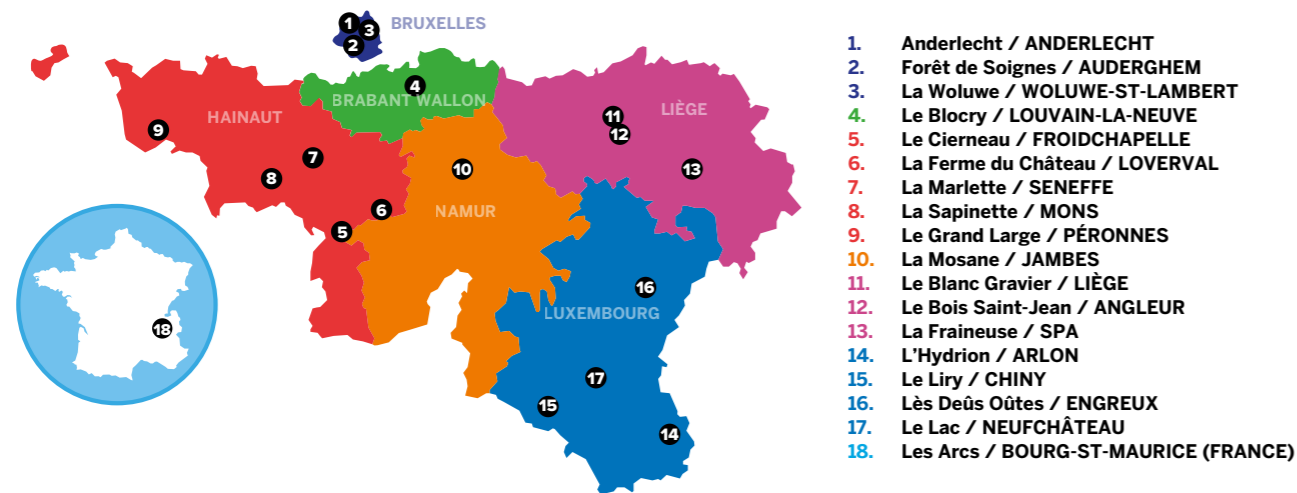

### Participation aux stages de vacances et cycles Adeps en 2019

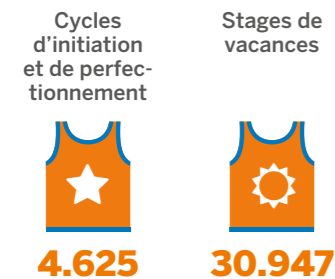

### Participation scolaire en nombre de stagiaires aux activités ADEPS en 2019

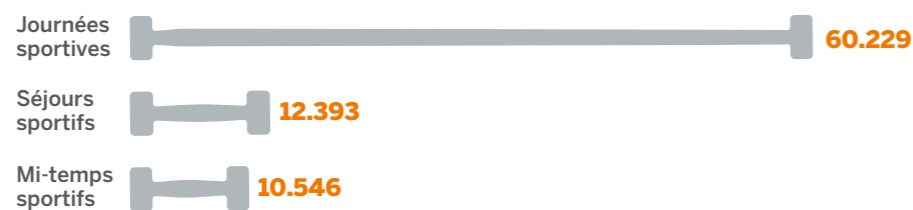

### Points verts

Nombre d'activités points verts en 2019



Nombre d'articles prêtés en 2019 par le centre de prêt de matériel sportif



### Évolution du nombre de participations aux activités points verts

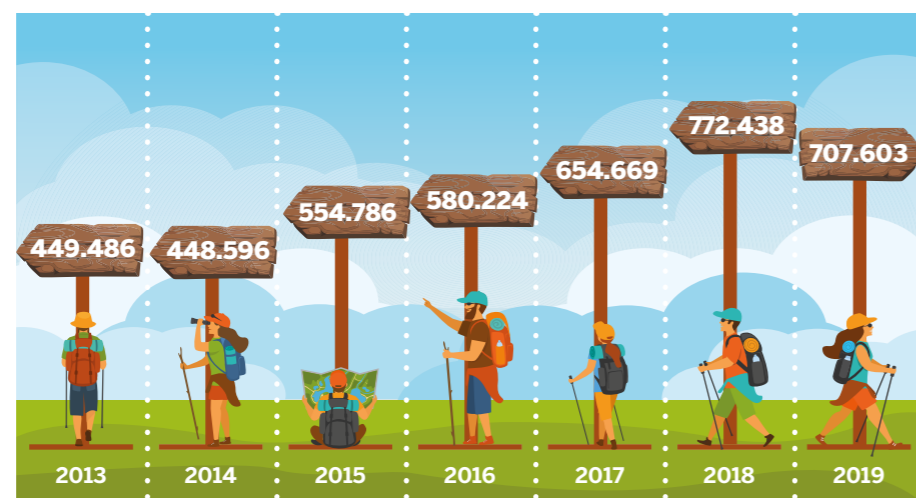

## LES SPORTIFS ET SPORTIVES RECONNU-E-S

Nombre de sportifs et sportives bénéficiant d'un statut de la Fédération Wallonie-Bruxelles (pour 2019-2020)

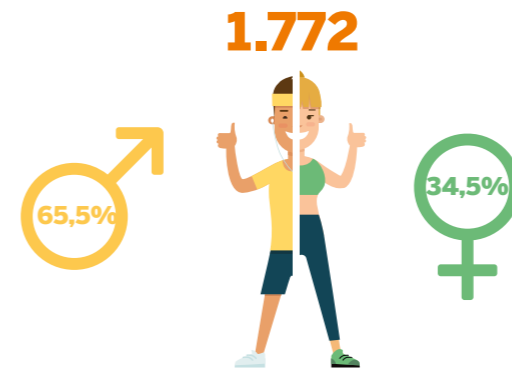

Étudiant-e-s - enseignement obligatoire	1.351
Étudiant-e-s - enseignement supérieur	160
Autres occupations	261

## LES SPORTIFS ET SPORTIVES DE HAUT NIVEAU

Nombre de sportifs et sportives de haut niveau sous contrat FWB par discipline sportive en 2020

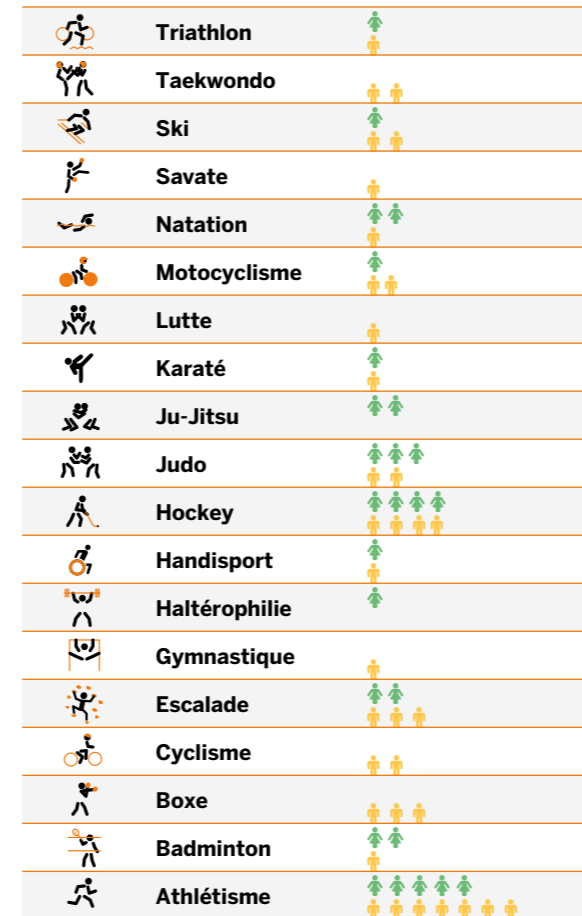

## LES FÉDÉRATIONS SPORTIVES RECONNUES ET LA FORMATION DE LEURS CADRES



## LA LUTTE CONTRE LE DOPAGE

Nombre de contrôles antidopage réalisés en 2019



Pourcentage de résultats anormaux en 2019



Source(s) : MFWB - Organisation Nationale Antidopage Communauté française

# AIDE À LA JEUNESSE

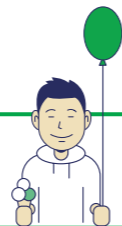

Source(s) : MFWB - Administration générale de l'Aide à la jeunesse

## POPULATION BÉNÉFICIAIRE DE L'AIDE À LA JEUNESSE

Pourcentage de jeunes pris en charge au moins 1 jour par l'AJ (difficulté et/ou danger ; Faits qualifiés infractions (FQI)) en 2019



## LES JEUNES EN DIFFICULTÉ ET/OU EN DANGER

Pourcentage de jeunes pris en charge selon le type d'intervention le 1<sup>er</sup> mai 2019

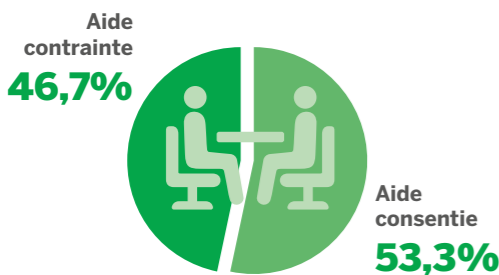

Pourcentage de jeunes pris en charge par un-e délégué-e ou un service agréé le 1<sup>er</sup> mai 2019



Pourcentage de jeunes pris en charge selon le type de demandeurs (2019)

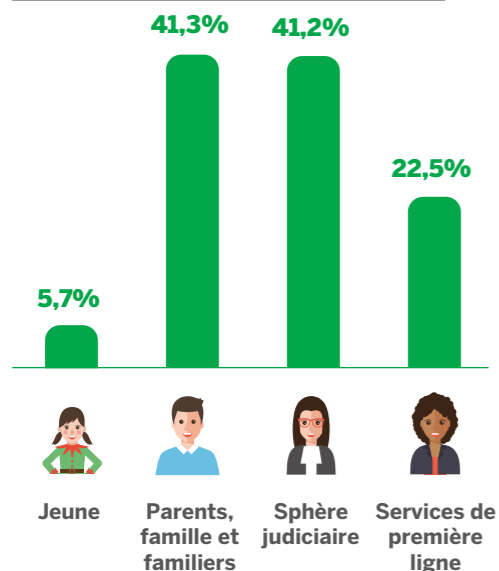

Pourcentage de motifs d'intervention en 2019

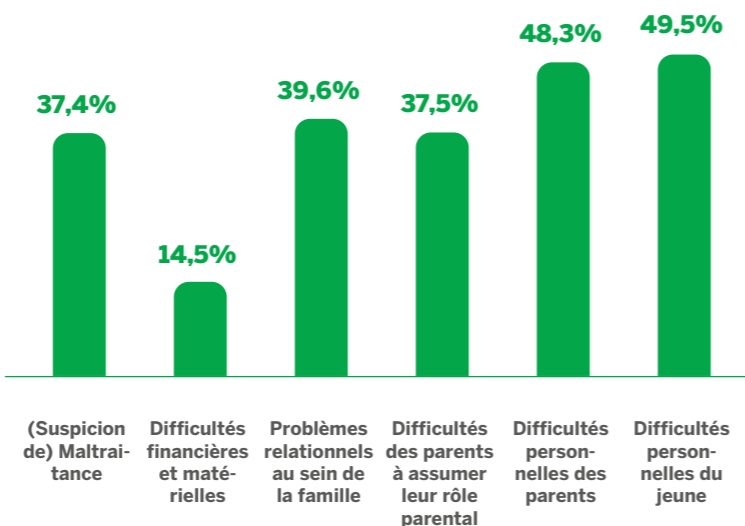

## LES JEUNES AYANT COMMIS DES FAITS QUALIFIÉS INFRACTIONS (FQI)

Âge moyen des jeunes en services publics en 2019



Durée moyenne (en jours) de la mesure en services publics en 2019

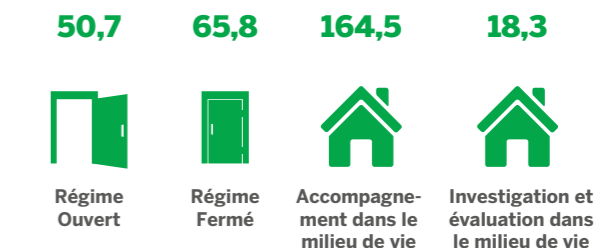

Nombre de filles et de garçons pris en charge en services publics en fonction du régime en 2019

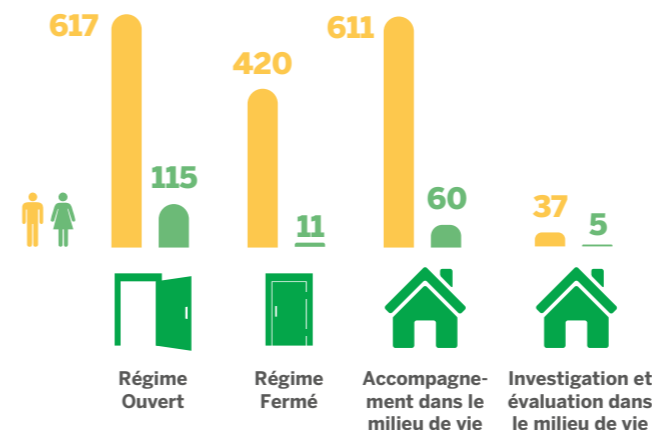

Faits reprochés aux jeunes en services publics en 2019

Atteintes aux biens	25,8%
Atteintes aux personnes	14,0%
Atteintes sexuelles	6,1%
Homicide (et tentatives)	0,9%
Pas de FQI et pas de problématiques	0,7%
Pas de FQI mais problématique existe	1,9%
Stupéfiants (consommation, détention, vente,...)	24,7%
Vols commis à l'aide de violence ou menaces	13,5%
Autres	12,4%

## NOMBRE DE SERVICES AGRÉÉS ACTIFS EN MATIÈRE DE PRÉVENTION EN 2020

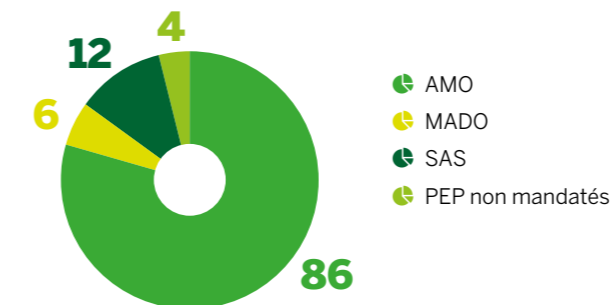

## L'ADOPTION

Nombre d'adoptions internationales et internes (par continent) en 2019

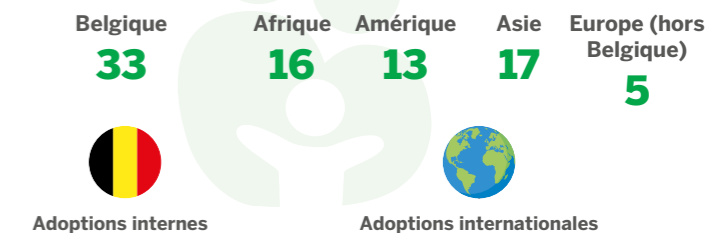

## LE PLAN MENA

Nombre de places occupées en hébergement dans le cadre du Plan MENA au 1<sup>er</sup> décembre 2019



Proportion de filles et garçons dans le Plan MENA (hébergement + familles d'accueil) au 1<sup>er</sup> mars 2020

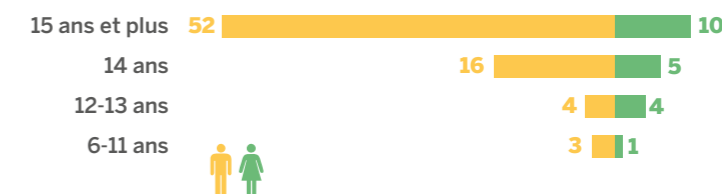

# RECHERCHE SCIENTIFIQUE

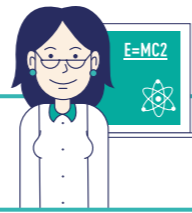

## FINANCEMENT DE LA RECHERCHE SCIENTIFIQUE PAR LA FÉDÉRATION WALLONIE-BRUXELLES

Évolution du budget total (en milliers d'euros) alloué à la Recherche scientifique par la Fédération Wallonie-Bruxelles et part du financement du F.R.S.-FNRS et de ses fonds associés

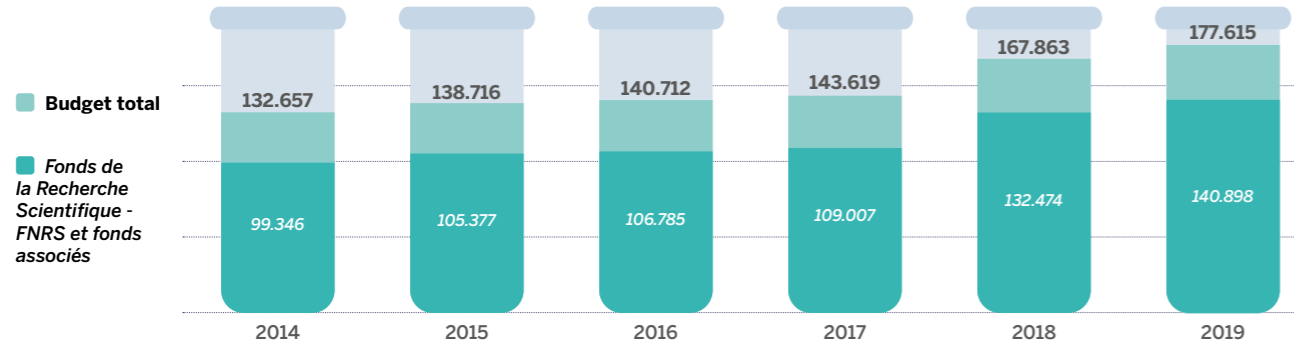

Source(s) : MFWB - Direction générale du Budget et des Finances  
Budgets ajustés 2014 à 2019 : crédit de liquidation et fonds budgétaires (FBM)

## LES PUBLICATIONS

Pourcentage de publications en Fédération Wallonie-Bruxelles issues de collaborations internationales



67% des publications qui émanent des chercheurs/chercheuses de la Fédération Wallonie-Bruxelles étaient en 2018 issues de collaborations internationales

Source(s) : F.R.S.-FNRS, Base de données Elsevier-Scopus

## LES UNIVERSITÉS

Implantation du siège central des 6 universités

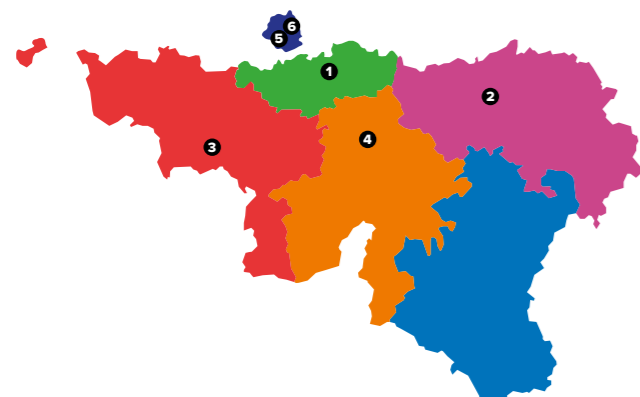

1. Université catholique de Louvain (UCLouvain)
2. Université de Liège (ULiège)
3. Université de Mons (UMONS)
4. Université de Namur (UNamur)
5. Université libre de Bruxelles (ULB)
6. Université Saint-Louis – Bruxelles (USL-B)

Source(s) : MFWB – Administration générale de l'Enseignement

## LES DOCTORANT-E-S

Évolution du nombre de diplômés de doctorat avec thèse par sexe

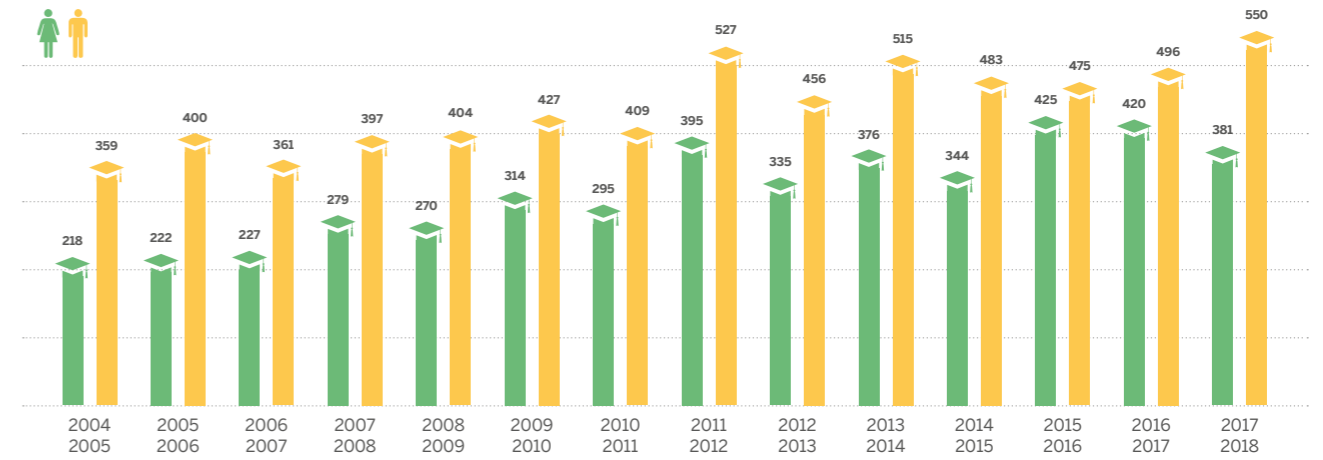

Source(s) : Base de données du CRef

Pourcentage d'étudiant-e-s en doctorat par nationalité (en 2017-2018)

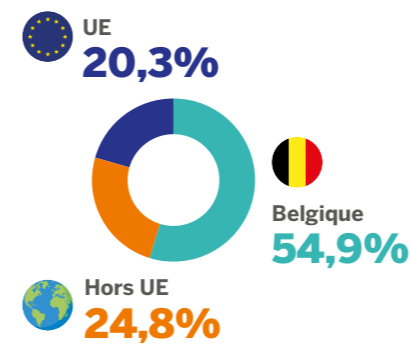

Source(s) : Base de données du CRef

Évolution du nombre d'étudiant-e-s en doctorat par sexe

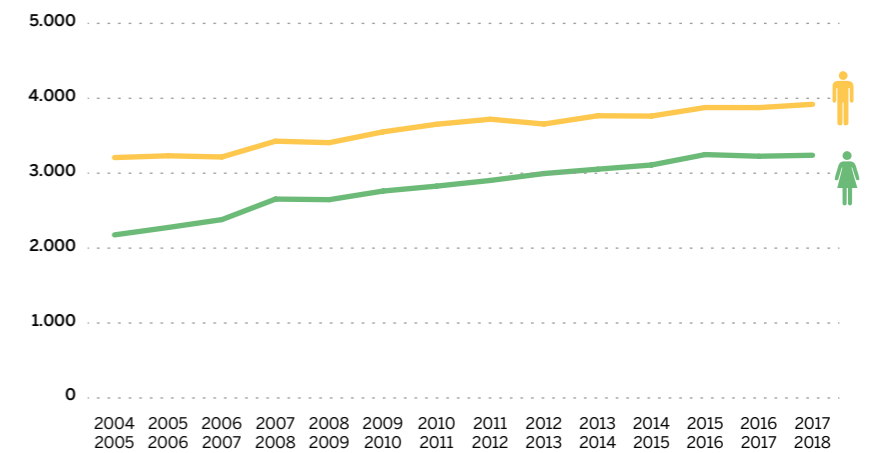

Source(s) : Base de données du CRef

Temps consacré à des activités de R&D par les titulaires de doctorat disposant d'un emploi tous secteurs confondus en 2018

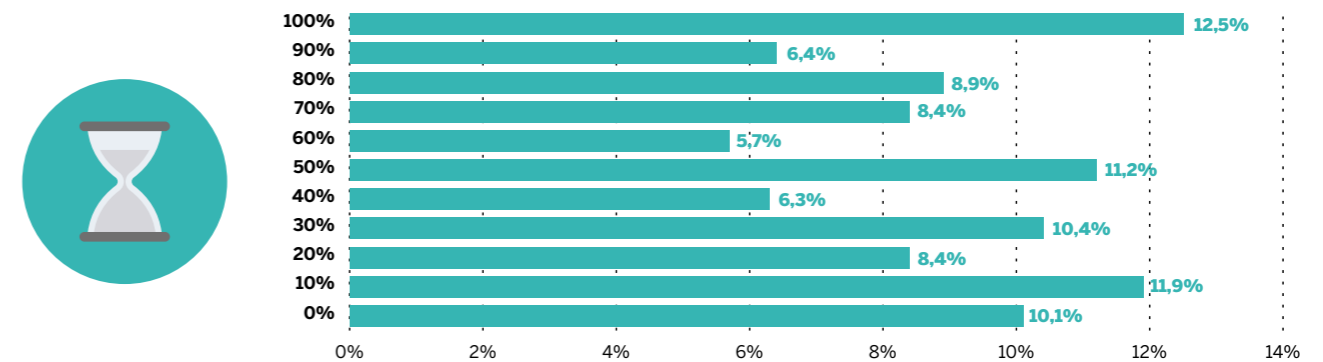

Source(s) : Enquête réalisée par l'Observatoire de la Recherche et des Carrières Scientifiques - F.R.S.-FNRS en 2018-2019 auprès des titulaires de doctorat ayant obtenu leur diplôme entre janvier 2012 et mai 2018 au sein d'une des six universités de la Fédération Wallonie-Bruxelles



# MAISONS DE JUSTICE

Source(s) : MFWB - Administration générale des Maisons de justice

## LES MAISONS DE JUSTICE

### Localisation des Maisons de justice

1. **Arlon** – Rue Sesselich, 59B – 6700 Arlon
2. **Bruxelles** – Rue de Birmingham, 66B – 1080 Bruxelles
3. **Charleroi** – Rue Arthur Pater, 11 – 6000 Charleroi
4. **Dinant** – Rue de la station, 39 – 5500 Dinant
5. **Huy** – Chaussée de Liège, 76 – 4500 Huy
6. **Liège** – Boulevard de la Sauvenière, 32 – 4000 Liège
7. **Marche-en-Famenne** – Allée du Monument, 2 – 6900 Marche-en-Famenne
8. **Mons** – Grand-Place, 23 – 7000 Mons
9. **Namur** – Boulevard Ernest Mélot, 6 – 5000 Namur
10. **Neufchâteau** – Rue Franklin Roosevelt, 33 – 6840 Neufchâteau
11. **Nivelles** – Rue Altiero Spinelli, 2 – 1401 Baulers
12. **Tournai** – Rue Frinoise, 33B – 7500 Tournai
13. **Verviers** – Rue Saint-Remacle, 28 – 4800 Verviers

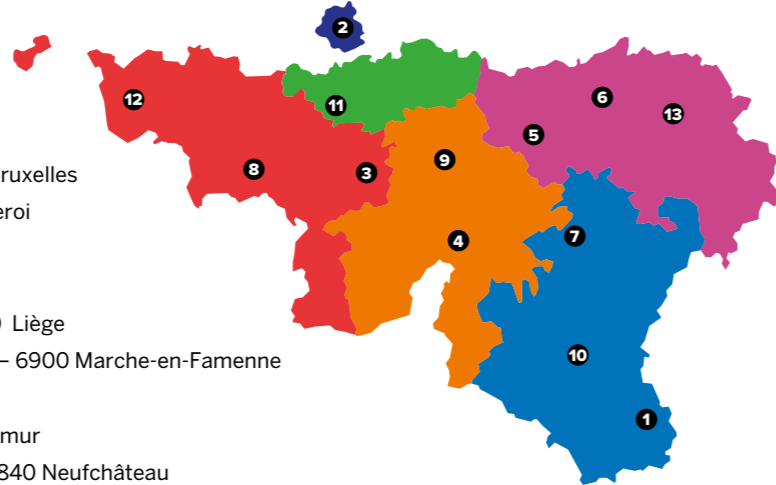

## LES ACTIVITÉS DES MAISONS DE JUSTICE

### Évolution du nombre de nouveaux dossiers traités par les Maisons de justice

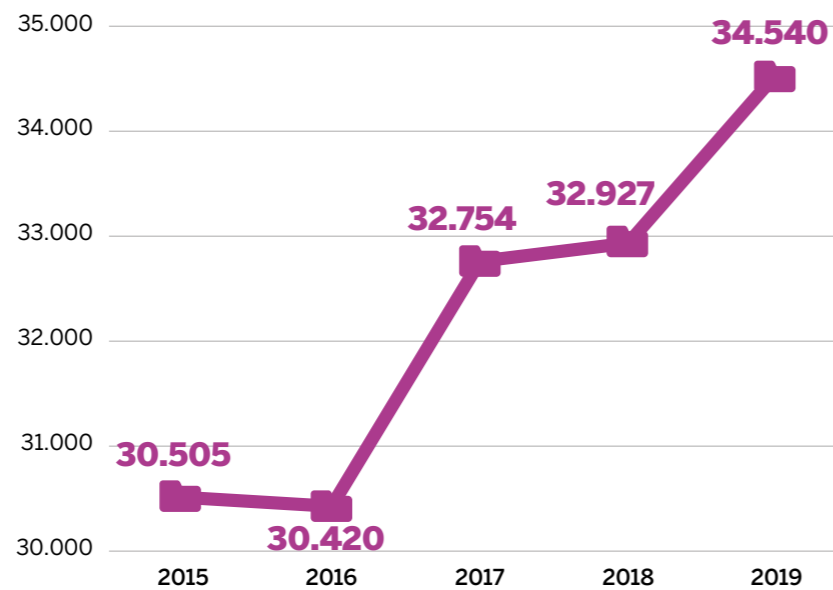

### Nombre de nouveaux dossiers par mission en 2019

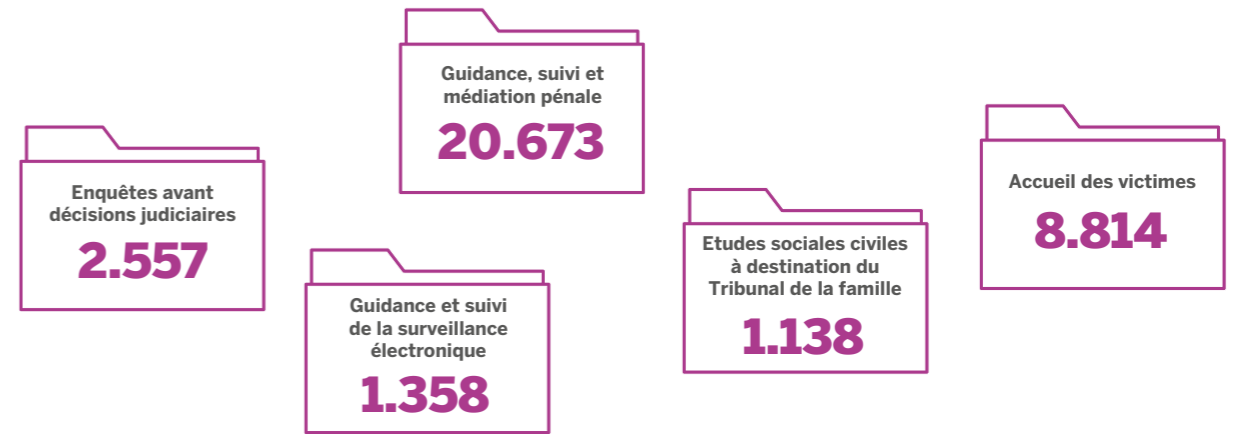

### Nombre de victimes en 2019



### LE CAPREV

#### Nombre de nouveaux dossiers pris en charge en 2019

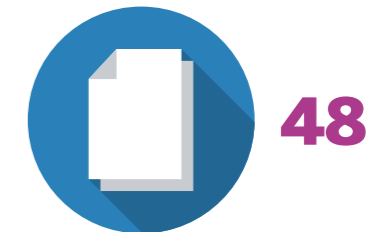

### LE CENTRE DE SURVEILLANCE ÉLECTRONIQUE

#### Nombre de placements en surveillance électronique en 2019

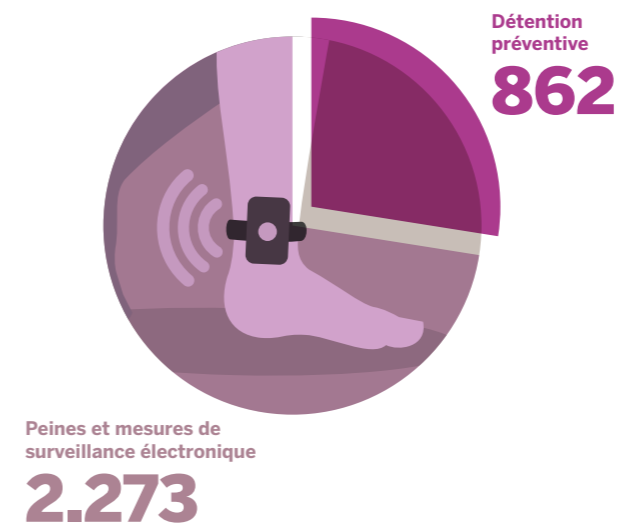

### LE PERSONNEL DES MAISONS DE JUSTICE

#### Répartition du personnel des Maisons de justice par secteur en 2019

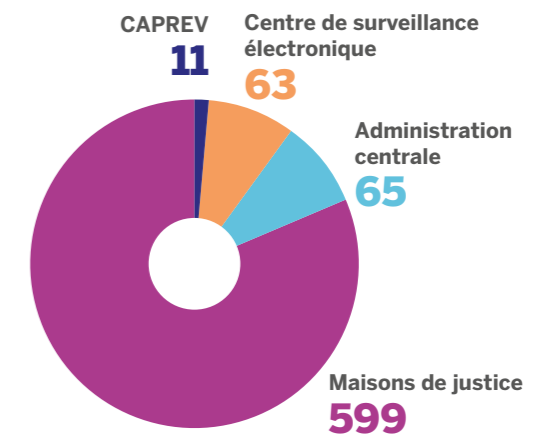

**Ministère de la Fédération Wallonie-Bruxelles**  
**Secrétariat général – Direction de la Recherche**  
44 Boulevard Léopold II, 1080 Bruxelles – Belgique  
www.directionrecherche.cfwb.be – d.i.recherche@cfwb.be

**Conception et coordination générale**

Direction de la Recherche  
Service de la coordination statistique et de la recherche

Tous les chiffres disponibles dans cette édition sont consultables à l'adresse suivante : [www.statistiques.cfwb.be](http://www.statistiques.cfwb.be). Ce site comprend un panel de données beaucoup plus étendu que celui présenté dans cette édition papier. De nombreux tableaux et graphiques dynamiques sont disponibles afin que les utilisateurs/utilisatrices aient accès à un nombre important d'informations sur les matières de la Fédération Wallonie-Bruxelles avec en prime, un téléchargement aisé des données et des mises à jour régulières de ces dernières.

Nous remercions l'ensemble des services du Ministère de la Fédération Wallonie-Bruxelles, et plus particulièrement :

- le Service général du Pilotage et de Coordination des politiques transversales, la Direction générale de la Fonction publique et des Ressources humaines, la Direction générale des Infrastructures et la Direction générale du Budget et des Finances du **Secrétariat général** ;
- la Direction de la stratégie et Communication de l'**Administration générale des Maisons de justice** ;
- la Direction Études, Recherches et Développement - Relations internationales de l'**Administration générale du Sport** ;
- la Direction Stratégique de l'**Administration générale de la Culture** ;
- la Direction des Transversalités et de l'Appui - Service de la recherche et des statistiques de l'**Administration générale de l'Aide à la jeunesse** ;
- la Direction générale du Pilotage du Système éducatif et la Direction générale de l'Enseignement supérieur, de l'Enseignement tout au long de la vie et de la Recherche scientifique de l'**Administration générale de l'Enseignement** ;
- l'**ONE** ;
- l'**ARES** ;
- le **F.R.S. - FNRS** ;
- le **CRef** ;
- l'**IWEPS** ;
- ainsi que tous les OIP et services ayant participé directement ou indirectement à la réalisation de cette publication.

**Mise en page, graphisme**

Polygraph' – [www.polygraph.be](http://www.polygraph.be)

**Impression**

Impresor Ariane – [impresor-ariane.eu](http://impresor-ariane.eu)

**Éditeur responsable**

Frédéric Delcor, Secrétaire Général  
44 Boulevard Léopold II, 1080 Bruxelles

**Dépôt légal**

2684-4516

Ministère de la Fédération Wallonie-Bruxelles, Bruxelles, 2021.

© Tous droits de reproduction, totale ou partielle, sous quelque forme que ce soit, réservés pour tout pays.

